Edouard Leduc arpenteur general decédé a hospice des soeurs de la Providence et légué ses avoirs a cette communauté.

Marie-Anne Paiement a son magasin geenral en compagnie du Dr Gerard Chagnon de son epouse Berthe Coté et leurs deux filles Lise et Claire.

Paul Émile Duquette prononce une allocution lors du 50e de la compagnie de téléphone de la Petite-Nation en 1952 avec l'épouse du maire Albert Bricault du village de Saint-André-Avellin.

S - 95 Cie de téléphone de l
Petite Nation
(voir noms au fichier)

arrière Wilfrid Gagnon Paul-Emile Duquette et Omer Richer avant J-J-O Frechette Gérard Chagnon et Gustave Denis actionnaires de la compagnie de téléphone de la Petite-Nation.

1 avril 1960. Transfert de pouvoir du Maitre-poste René Chéné à Pierre Vallière
Nom voir fichier S - 269

e 1er avril 1960 le maitre poste de Saint-André-Avellin René Chéné prend sa retraire avec Omer Villeneuve postier rural Agathe Dupuis employée et Pierre Vallière nouveau maître-poste.

de gauche à droite à l'occasion du 50e de la compagnie de téléphone de la Petite-Nation le notaire Fréchette le Dr Gérard Chagnon et Marie-Marthe Robert-Fréchette.

Wllfrid Séguin maître poste au beau de poste de Val-Quesnel en 1956.

le conseil municipal du village avec Octave Bisson Paul Léger Lucien Campeau le maire Yvon Whissell le secrétaire-trésorier Gilles Richer Victor Carrière François Daoust et Jean-Paul Valois.

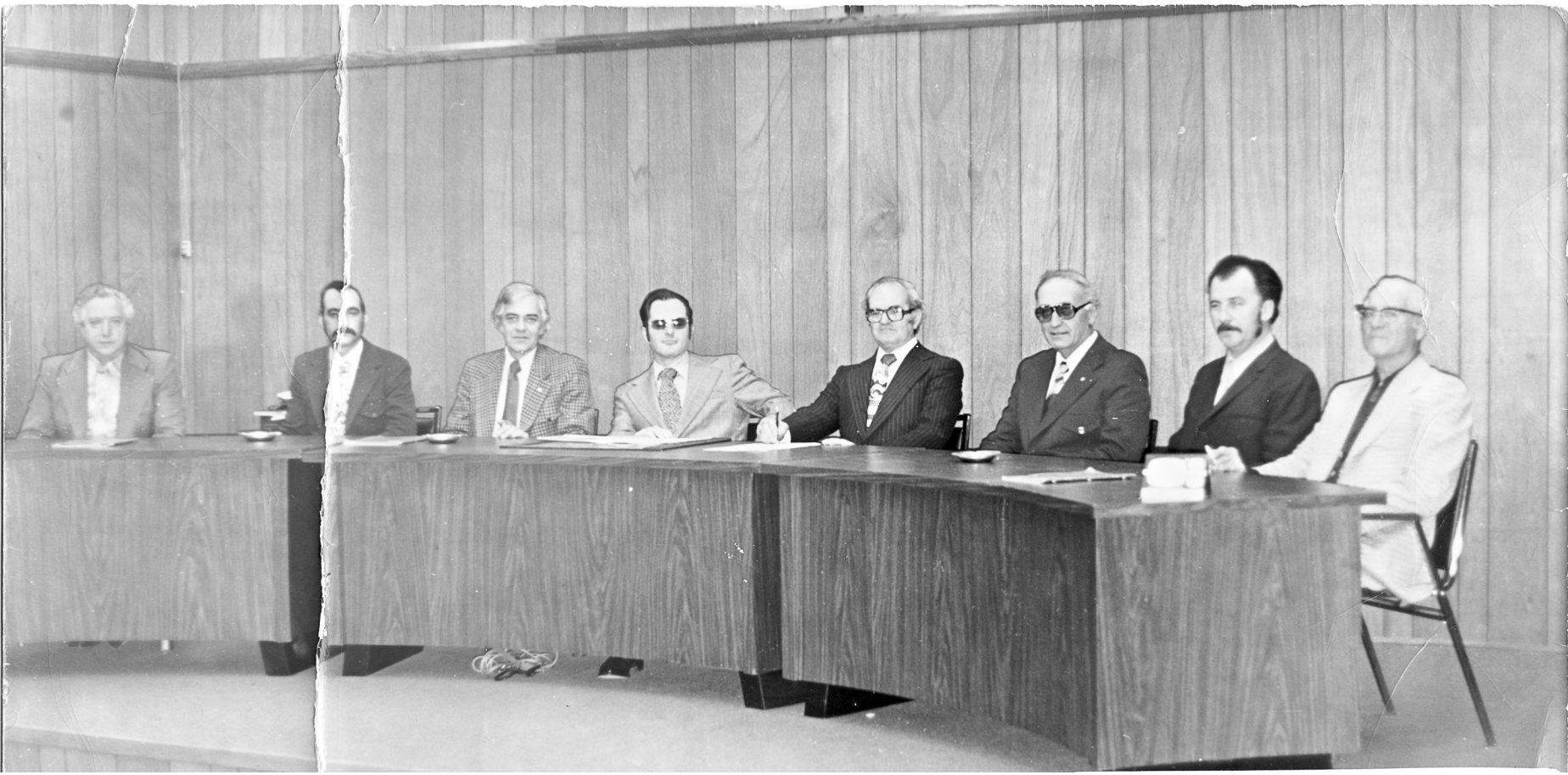

bureau et residence du dentiste Phille Simard ici avec un fils Aubry à son arrivée à Saint-André-Avellin dans la maison Bélanger au 72 principale.

le boulanger Paul Richer et Antonio Charron.

On y reconnait le directeur de la banque nationale à Saint-André-Avellin Ubald Boyer au 3e rang Arthur Laniel dernière rangée è gauche au premier rang Ernest Whissell à table à gauche au 2e rang .

De 1960 à 1966 Henri-Paul Servant Michel David Alonzo Proulx Benoit Whissell Yvon Pilon Camille Poliquin Roland Théoret député de Papineau Robert Latour avec les travaux de la voirie.

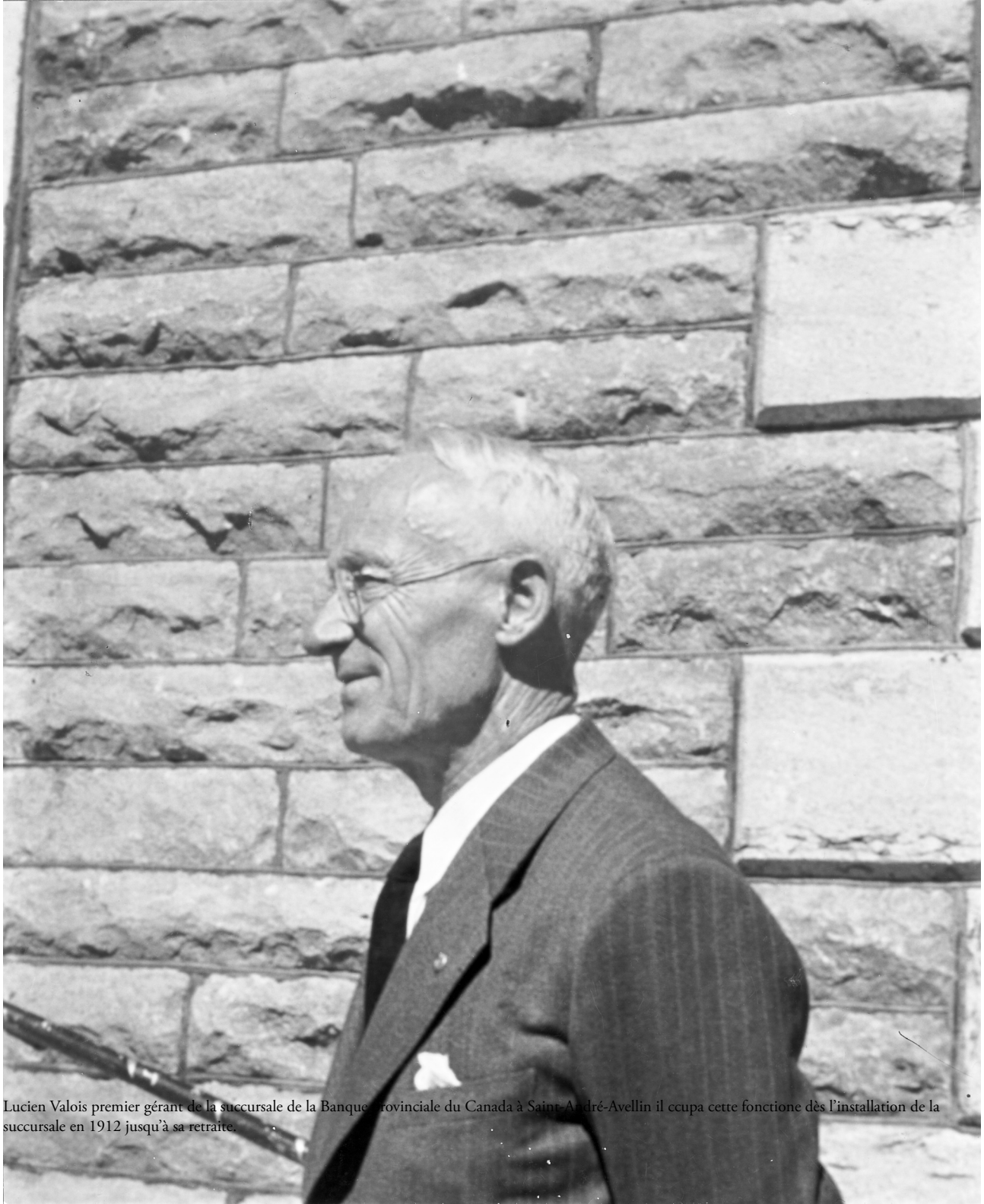

Lucien Valois premier gérant de la succursale de la Banque Provinciale du Canada à Saint-André-Avellin il ccupa cette fonctione dès l'installation de la succursale en 1912 jusqu'à sa retraite.

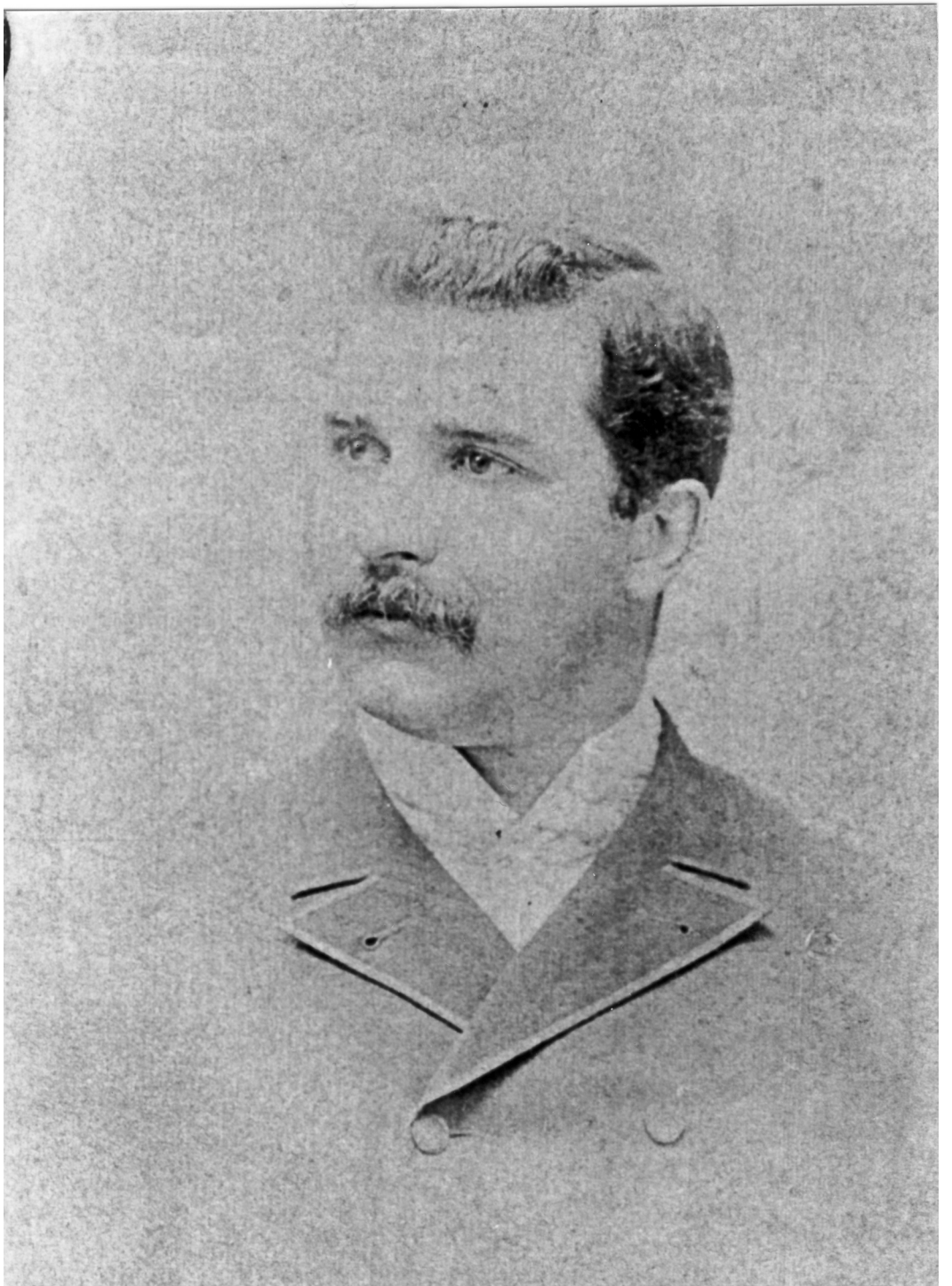

Dr Joseph Baulne né à St-Hermas en 1860 marié à Angélina Martin et décédé en 1933 il fut maire du village de 1912 à 1917 et fondateur de la Cie de téléphone de la Petite-Nation en 1902.

Joseph A Lévis maire fondateur de la paroisse de Saint-André-Avellin en 1855.

Damien Bélanger fut forgeron à Saint-André-Avellin au début du 20e siècle.

Alexandre Deschambault 1889 1944 marié à Dolorès Corbeil puis Julienne Mantha fromager et beurrier Léonidas Bourgeois 1880 1951 époux de Augustine Tremblay il fut garagiste secrétaire-trésorier de la paroisse.

Mme Amyot ménagère du curé De Varennes Lucien Valois gérant de la banque pendant 50 ans et Rose-Alba Drouin-Valois organiste.

Joseph Lacoste fondateur de la société historique membre du Cercle Lacordaire et Sobriété Canada conseiller municipal propriétaire de la Scierie Petite-Nation.

Eugène Lafortune gérant de la coop agricole et Arthur Bourgeois qui travaillait au magasin Oscar Quesnel durant la crise.

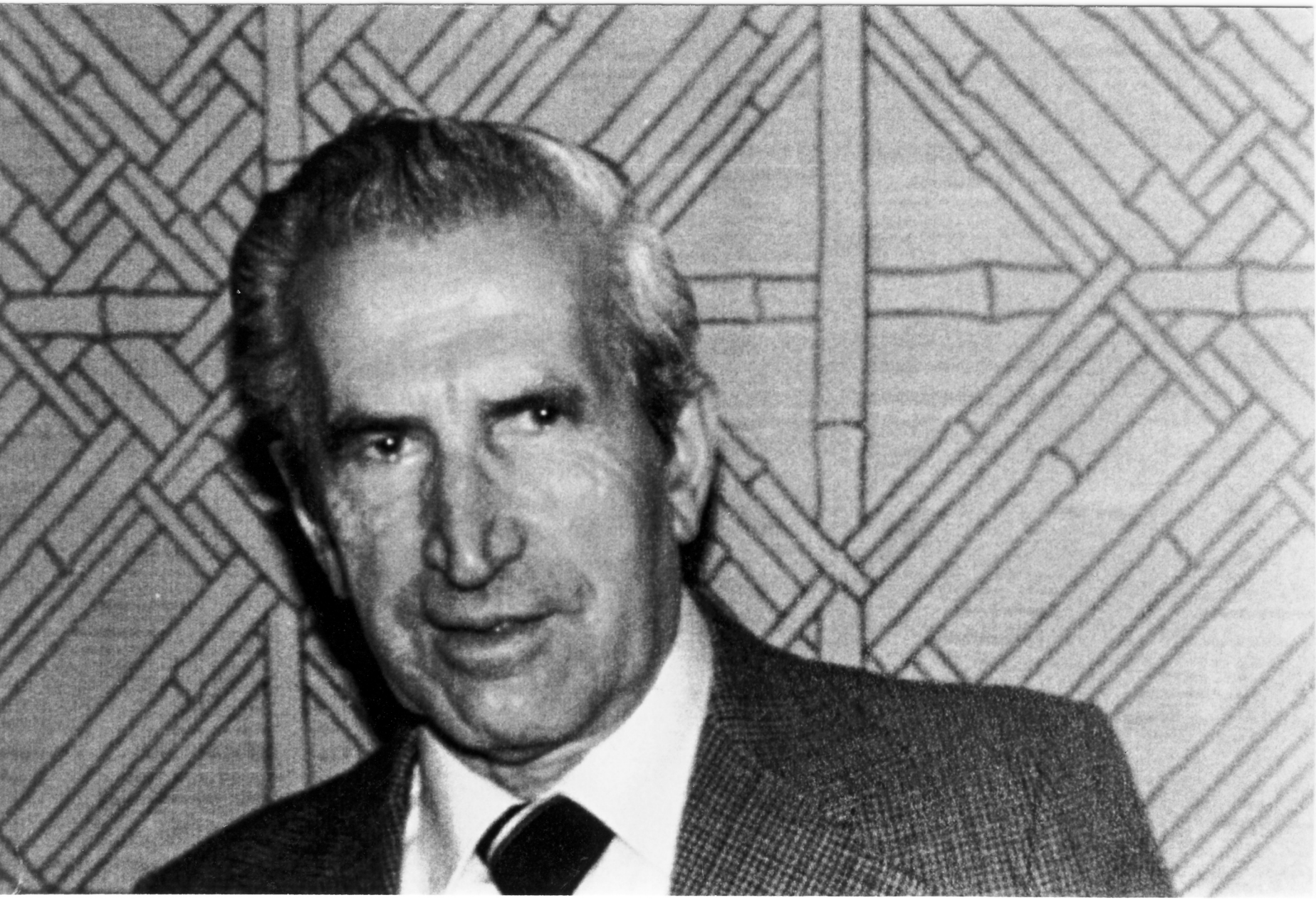

Benoit Whissell fils de Wilfrid et Rosina Landriault maire de la paroisse durant 40 ans et le 3e de sa famille à occuper ce poste après son père Wilfrid et son grand-père Barnabé.

René Chéné fils de Joseph et Virginie Deguire né en 1895 marié è Yvonne Gagnon décédé en 1975 décoré de la médaille britannique il fut maître de poste de Saint-André-Avellin.

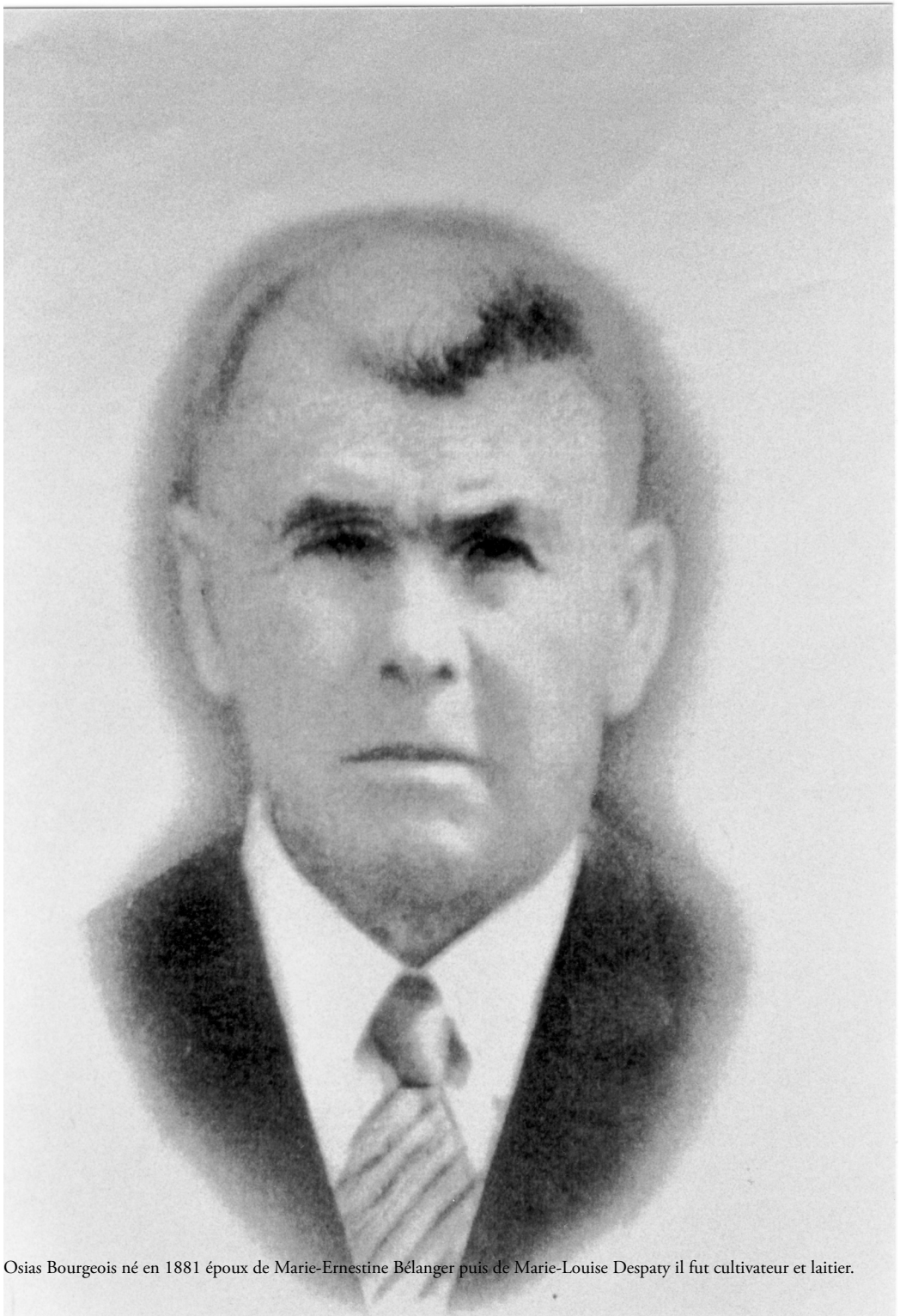

Osias Bourgeois né en 1881 époux de Marie-Ernestine Bélanger puis de Marie-Louise Despaty il fut cultivateur et laitier.

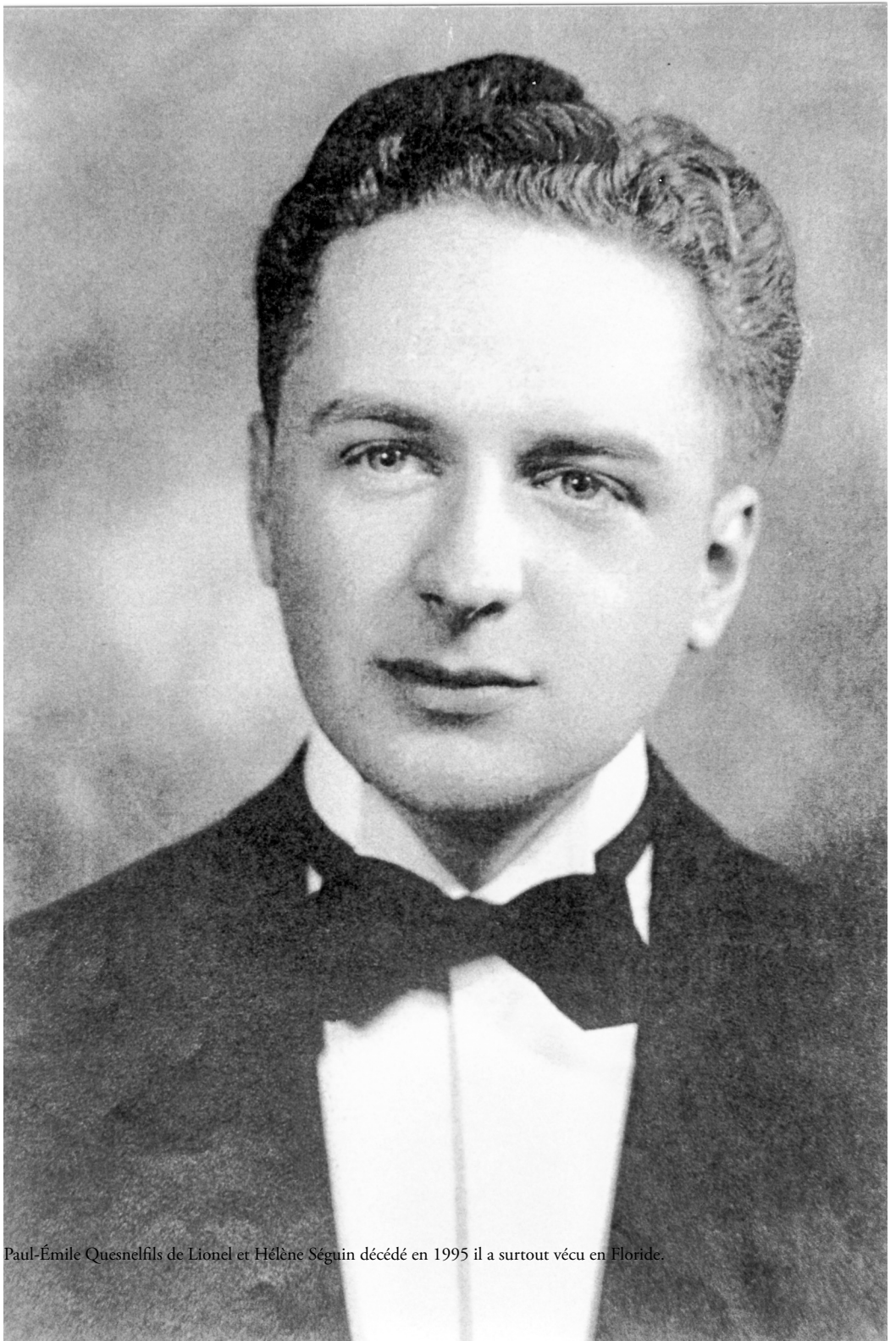

Paul-Émile Quesnelfils de Lionel et Hélène Séguin décédé en 1995 il a surtout vécu en Floride.

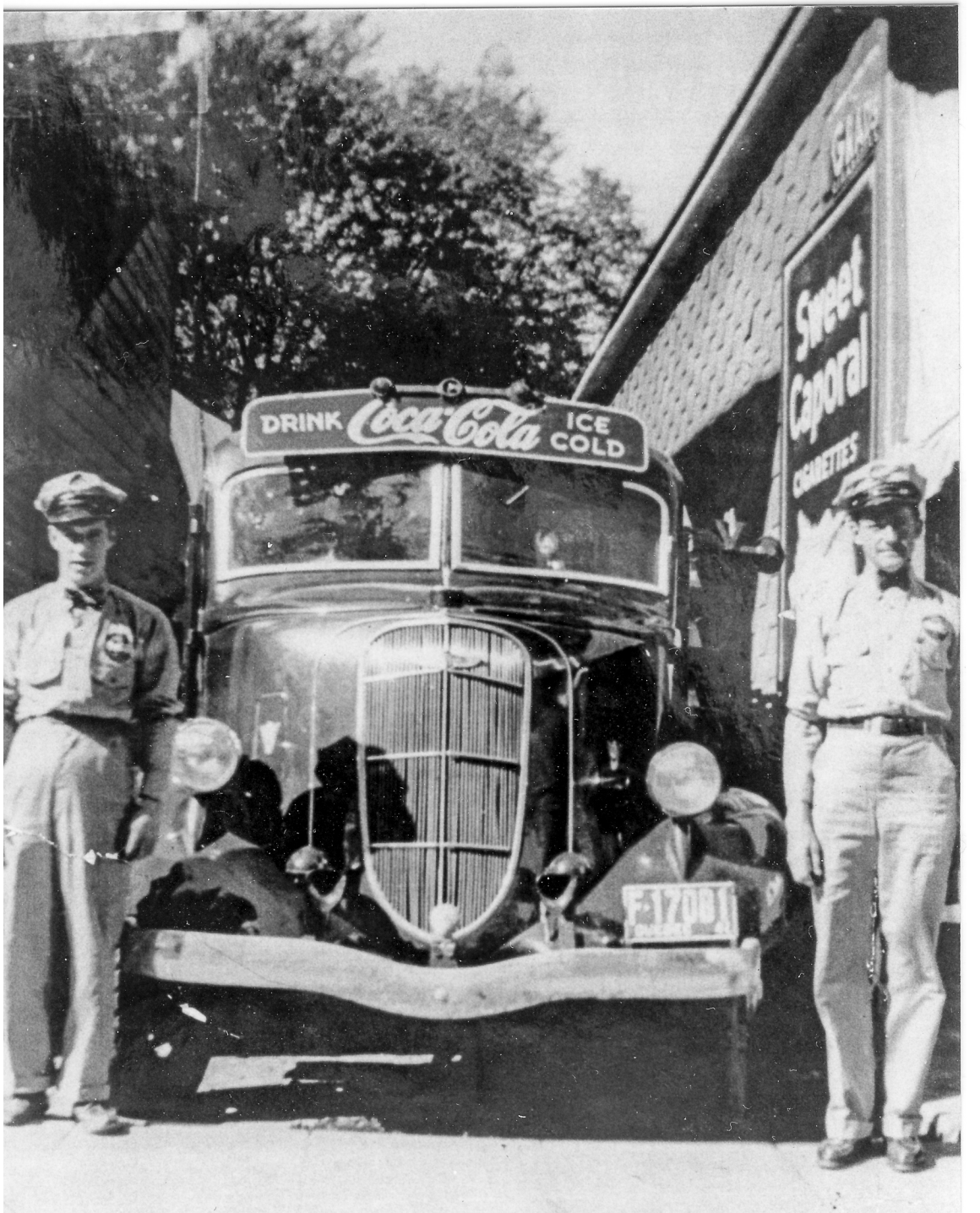

Albert Charron et Maurice Rousson travaillaient pour Ernest Whissell alors distributeur dẽ liqueurs douces dont coca-cola en 1941.

Paul Richer et son épouse Émélia Charron durant la décessnie 1930 il fut boulanger à Saint-André-Avellin.

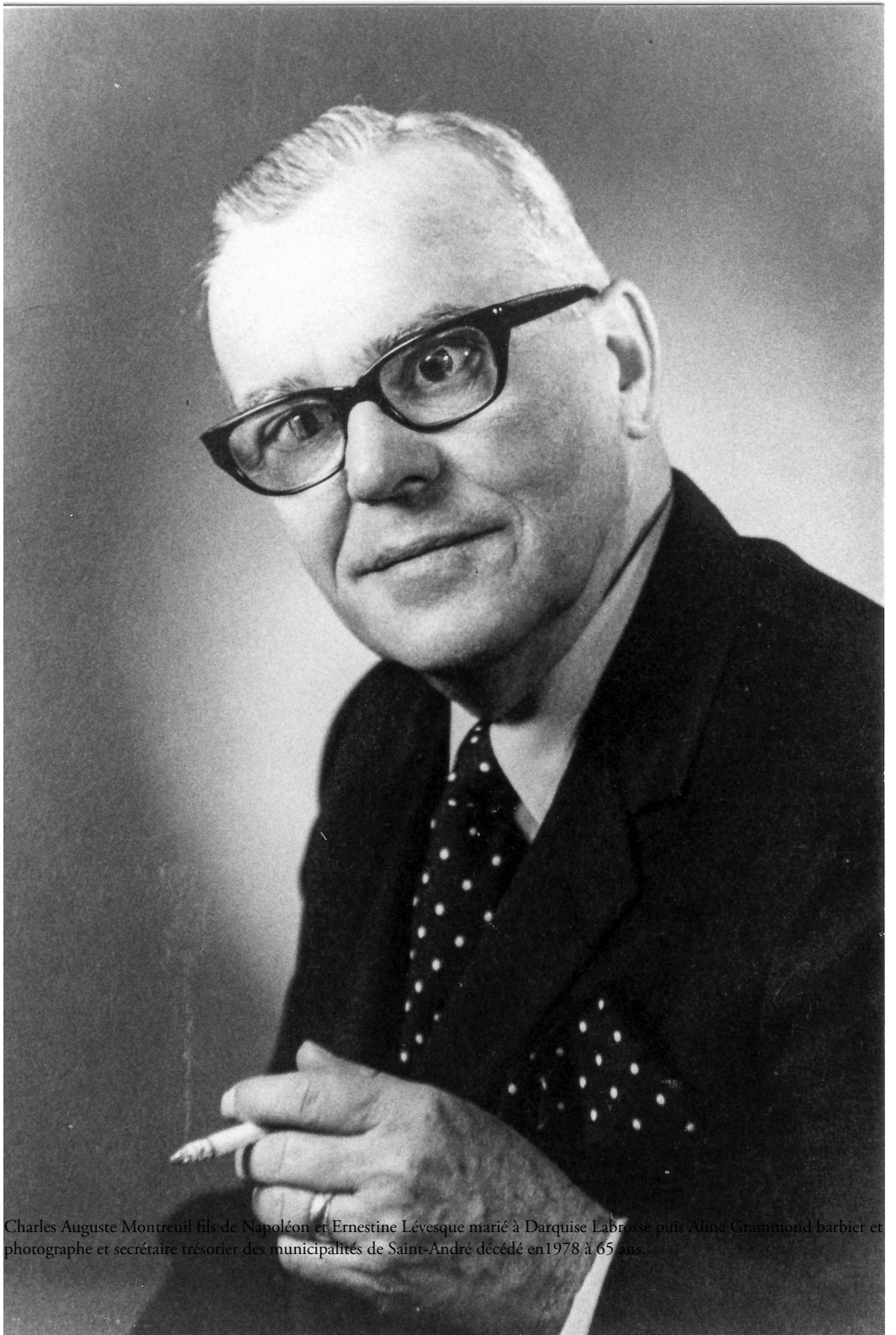

Charles Auguste Montreuil fils de Napoléon et Ernestine Lévesque marié à Darquise Labrosse puis Aline Grammond barbier et photographe et secrétaire trésorier des municipalités de Saint-André décédé en1978 à 65 ans.

Aldège Whissell fil de Zacharie et Desneiges Farand marié à Marie-Louise Bélanger puis Alice Blais bijoutier restaurateur et hôtelier décédé le 27 mai 1964 à 61 ans.

André Boyer voyageur de commerce et maître-chantre de la chorale paroissiale de Saint-André-Avellin vers 1950.

Roger Durivage ancien gérant de la banque provinciale du Canada.

Marie-Anne Paiement femme d'affaires couturière puis vers 1939 propriétaire avec M Bourbonnais puis seule du magasin général décédée le 28 février 1989 à 98 ans.jpg

Gaston Mah[illegible] époux de Madeleine Dulac maire du village de 1966 à 1968 président des loisirs il a érigé la première piscine publique construit une salle de danse et une [illegible] quilles puis une fabrique de meubles Cèdres.

François Bourgeoi[illegible] électricien pendant d[illegible]ombreuses années.

Le maître-poste Re[illegible]ené est à la pêche.

Première pelletée de terre de la piscine en 1959 avec Conrad Lanthier maire du village Pierre A Aubry Benoit Whissell maire de la paroisse et Ernest Whissell.

A l'occasion du 125e anniversaire d[illegible] maire d ela paroise et son épouse Raymonde Louisseize sont reçus par Jean Corbeil, ministre du cabinet provincial

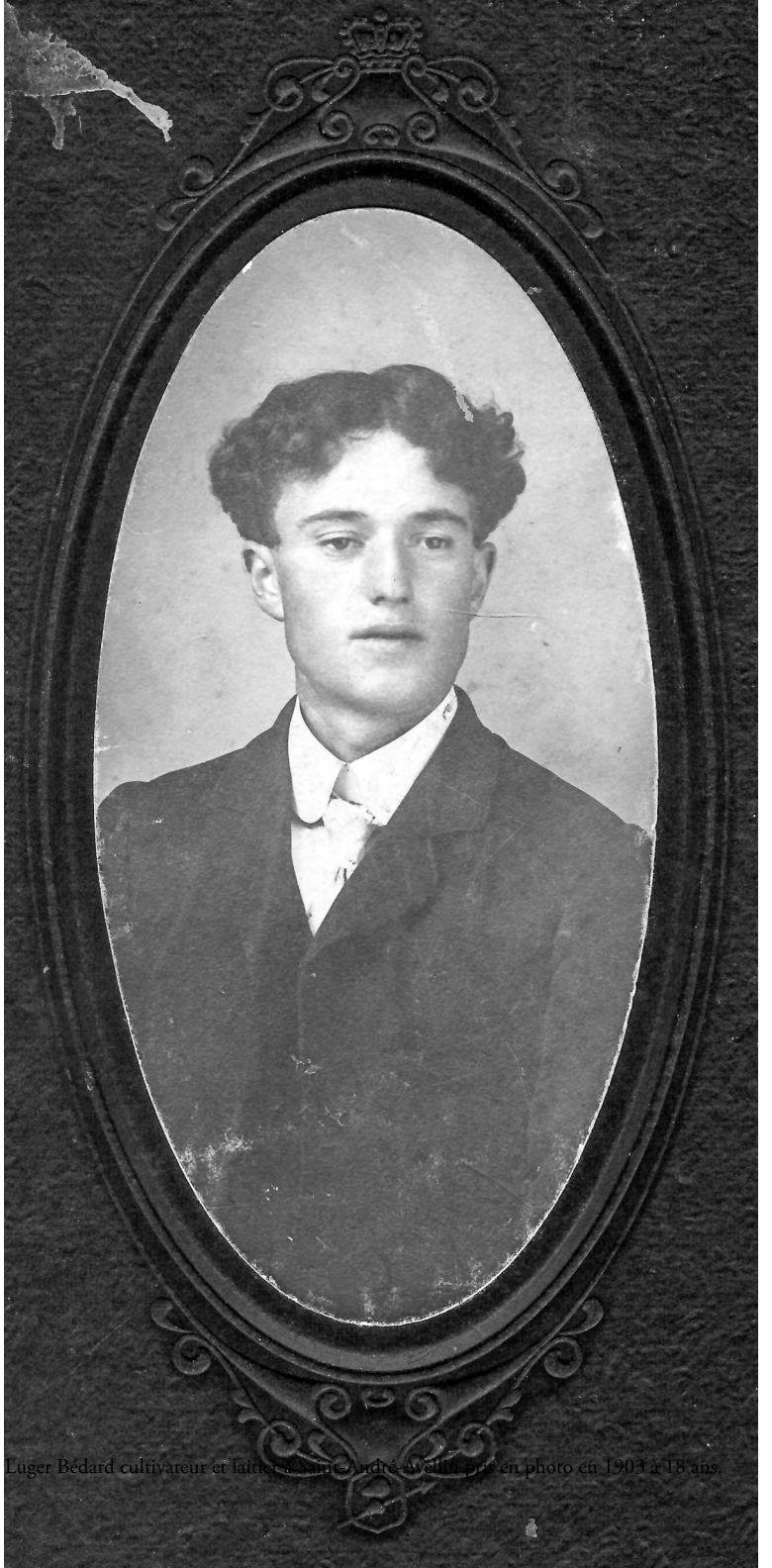

Luger Bédard cultivateur et laitier à Saint-André-Avellin, pris en photo en 1903 à 18 ans.

Horace Gatien en civil a étudié en médecine sans pratique fils d'Arthur Gatien et de Malvina Dupuis est décédé le 17 janvier 1927 à l'âge de 30 ans de la tuberculose.

Horace Gatien en militaire pendant la première guerre il est décédé le 17 janvier 1927 à l'âge de 30 ans de la tuberculose.

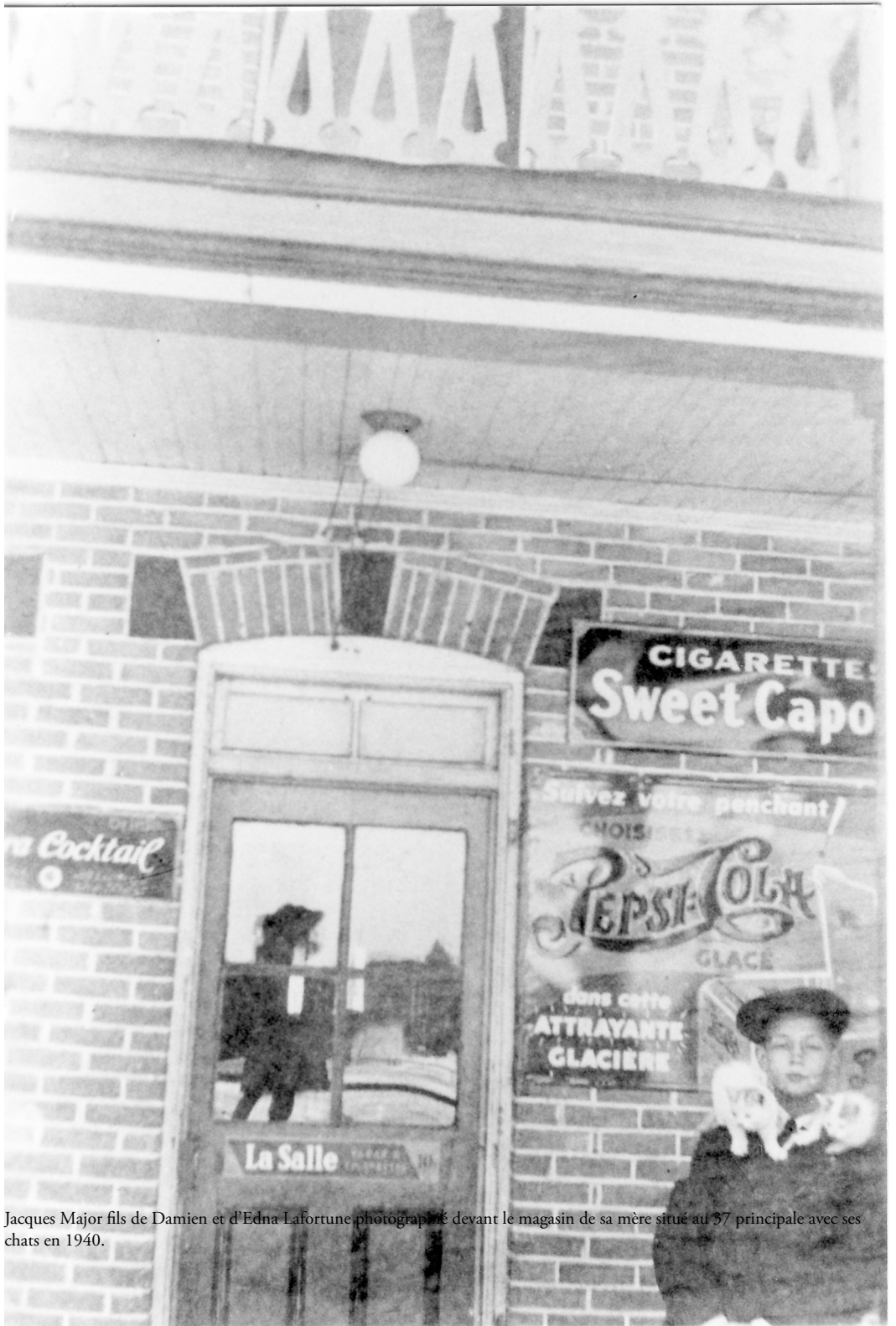

Jacques Major fils de Damien et d'Edna Lafortune photographié devant le magasin de sa mère situé au 37 principale avec ses chats en 1940.

Benoit Whissell en militaire cultivateur il était exempté car les produits agricoles étaient indispensables mais il dut faire un entraînement d'un mois et à cause de son nom il a fait cela en anglais à Farnham.

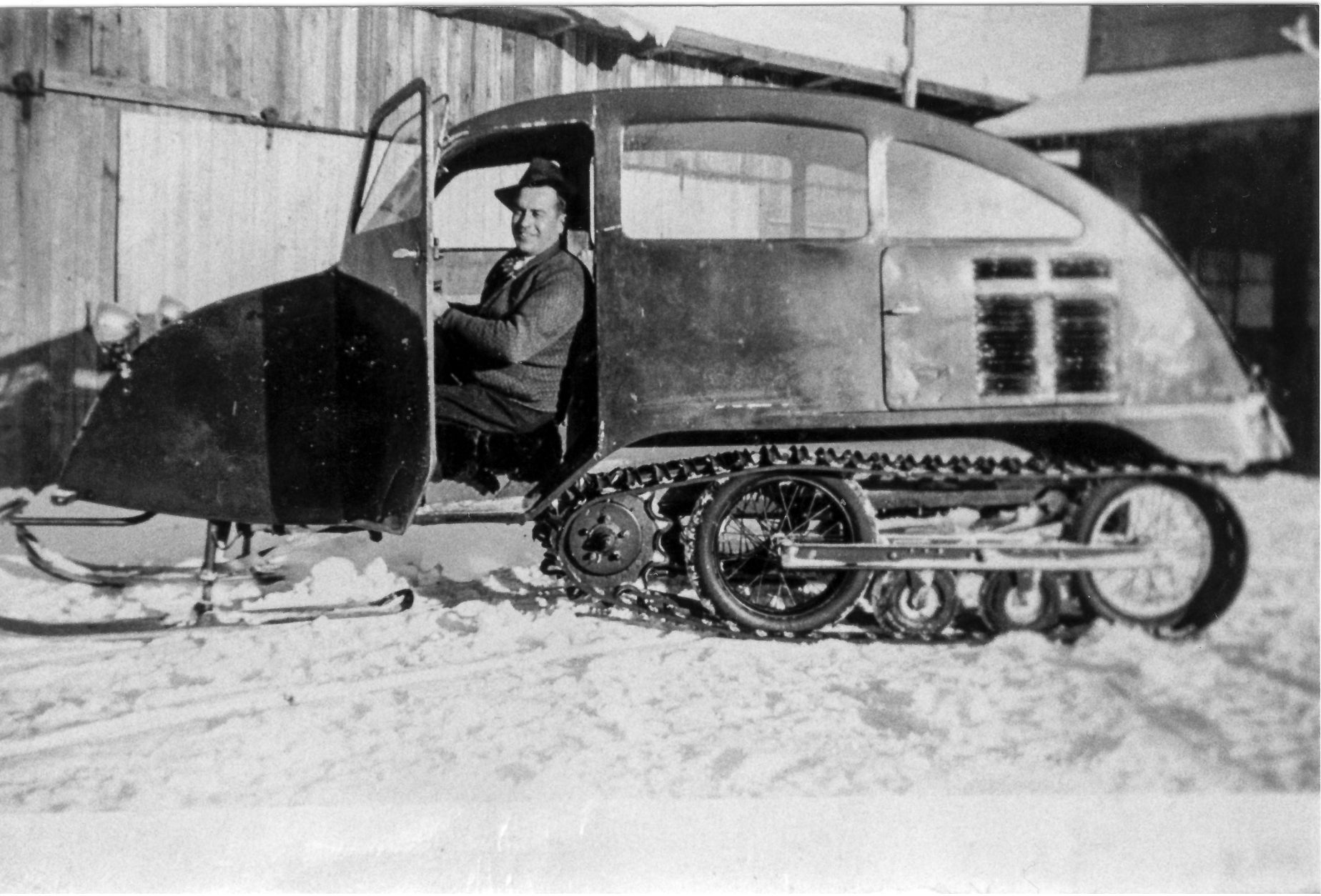

Aurelien Tessier dit Lavigne dans un snowmobile fils d'Avila et de Valérie Lavigne est né le 1er avril 1903 et travaillait pour Lionel Angrignon transportant les passagers du train de Papineauville vers le P'tit nord photo de 1946.

Michel Landriault épou de Délima Whissell l'église de Ripon fut érigée sur une partie de saterre et ils ont donné naissance à 11 enfanrts Joseph héritera de la terre paternelle.

Quelques membres des Chevaliers de Champlain en 1962 avec Georges-Étienne Robert Marcel Filion Dorius Major Dr Hubert Saint-Louis et Jean-Denis Charron.

cours de couture à Saint-André-Avellin avec mmes Ludger Bérard et Albert Bricault apparaissent Anna Langlois Gilberte Legris Philippe Lacoste Léophat Modéry Nelson Pharand Éva Bock Pauline Corbeil Marguerite Fortier.

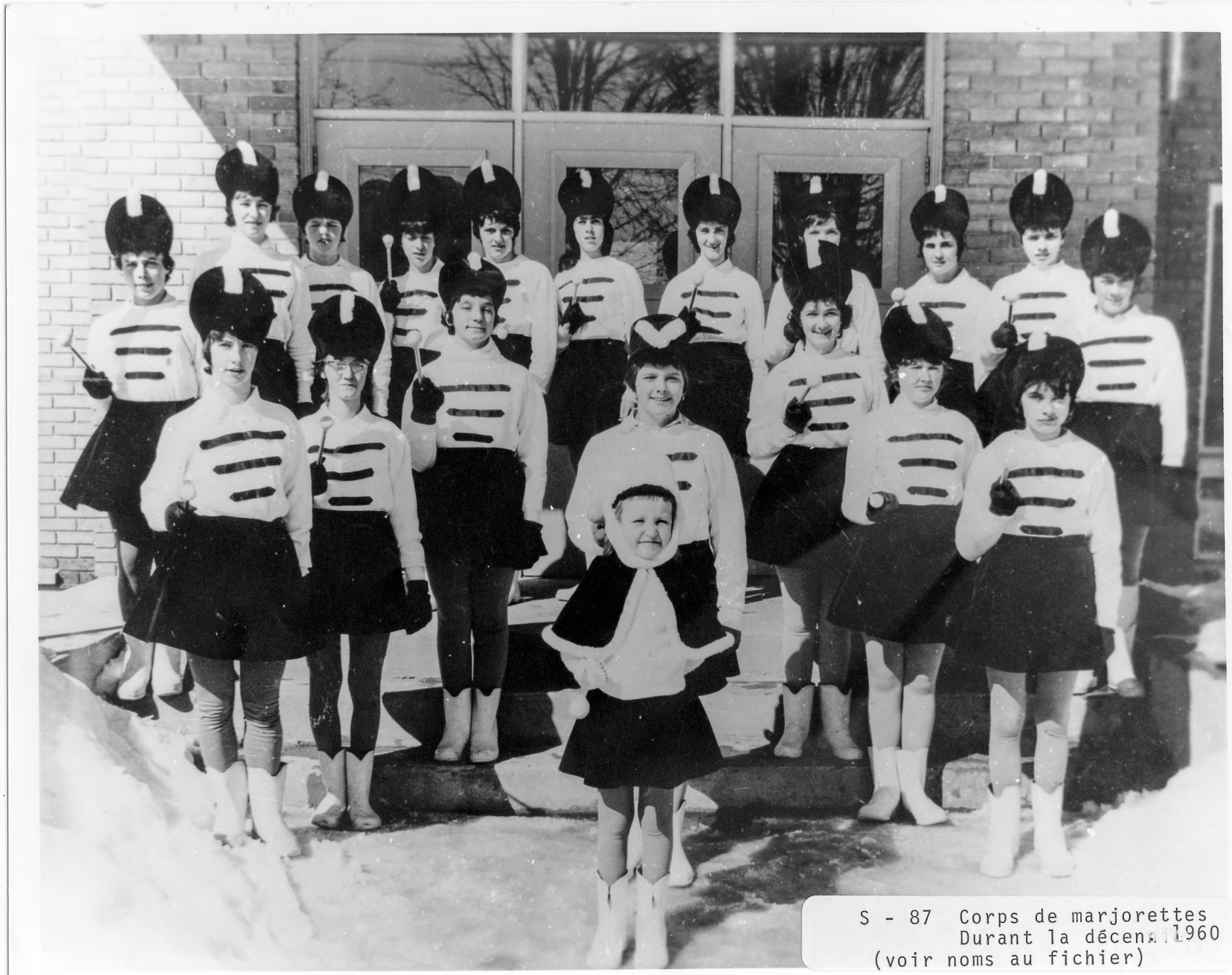

Corps de amjorette formé de G E Robert et son épouse Odette à la fin des années 1950 On y voit la mascotte Louise Robert M Levert N Gendron L Collin T Whissell M Larose C Bélisle H Proulx M Hotte T Bélanger G Lacoste etc.

Amis le 6 avril 1931 F Aubry PE Montreuil R Quesnel A Boyer R Aubry R Quesnel E Aubry E Descôteaux A Laniel B Quesnel P Aubry O Crégheur R Aubry A Laniel G Aubry J Aubry et H Quesnel.

Des gens de Saint-André-Avellin en retraite fermée du 16 au 19 mars 1929 y apparaissent Aldège Whissell Jules Quesnel Théo Corbeil et Armand Lalonde.

Groupe d'hommes qui donnaient un cours avicole à la coopérative agricole de Saint-André-Avellin du 12 au 18 février 1945.

Groupe de jeunes qui ont suivi le cours agricole du 12 au 16 février 1945 à Saint-André-Avellin.

Groupe de retraités à la maison du Sacré-Coeurà Hull on y reconnait entre autres Théophile Corbeil 2e à droite en haut Notaire Carrier 4e à droite en haut Henri Raymond 5e en bas.

Groupe d'amis devant l'hôtel de Fidel Blais vers les années 1940 avec à droite debout Pierre Aubry et en avant assis messieurs Gervais et Arthur Tranchemontagne.

Théo Corbeil et ses employés le 1er janvier 1915 assis Théo Corbeil Irène Giroux Arthur Bourgeois et debout Mm. Melanson Cézaire Charron Napoléon Charron M. Pigeon et Omer Richer.

Albert Quesnel fils de Jules A Quesnel médecin à Port Daneil et à l'île d'Anticosti pour la Consolidated Bathurst Suzanne Canac Marquis et Étienne Corbeil.

Marie-Rose Alba Derouin épouse de Lucien Valois décédée le 11 octobre 1971 à 78 ans et Marie-Blanche Derouin épouse de Lucien Larivière.

Laurian Sarrazin né le 6 octobre 1918 fils d'Albert Sarrazin et d'Élisa Wissell.

les jumelles Berthe et Marie Whissell (Wilfrid et Rosina Landriault) à 80 ans le 23 novembre 1983 Berthe fut institutrice 35 ans et président fondatrice des institutrices rurales du district 8 et Marie secrétaire à la coop.jpg

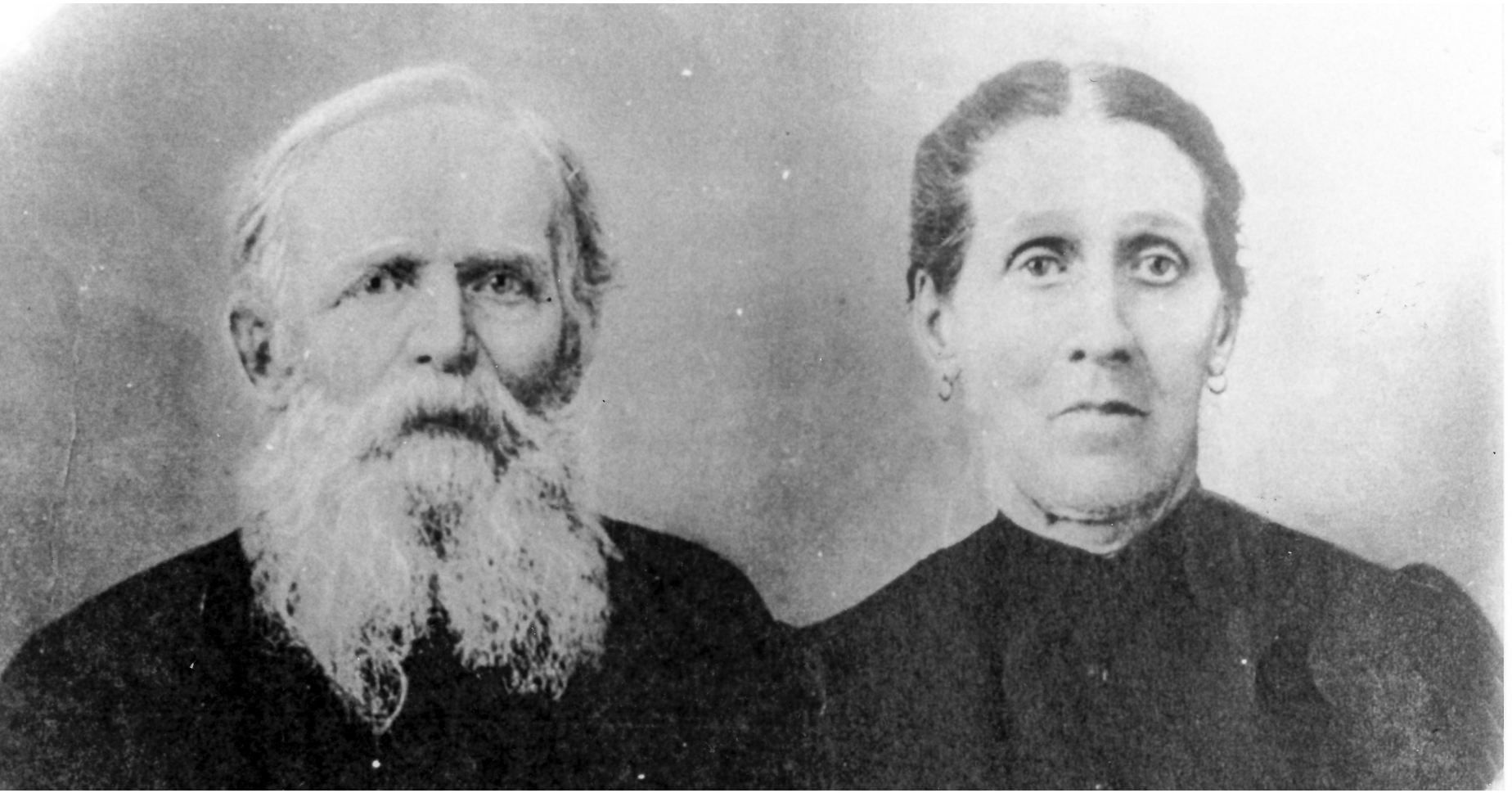

Pierre Lacoste né en 1825 et décédé le 14 janvier 1906 et son épouse Rose De Lima Sabourin née en 1842 et décédée le 10 juin 1926.

Léo Sarrazin née le 27 novembre 1897 d'Éloi et Émilie Lacasse mariée à Rolland Saint-Denis le 23 septembre 1925 active au cercle des fermières chez les Dames de Sainte-Anne.

Sophie Guillaume mariée à Pierre Boyer pous Didier Gauthier a tenu un magasin voisin du bureau de poste sous le nom de Magasin Lacasse et Mmes Ludget Bédard et Pierre Laporte y ont travaillé.

Césaire Charron et Antoinette Bédard dont le mariage a été célébré le 19 juin 1906.

Joseph Nault et sa dernière épouse Célina Louisseize il fut un personnage légendaire de Saint-André-Avellin en tant que vieux conteux qui a raconté des histoires merveilleuses à beaucoup de nos citoyens d'hier.

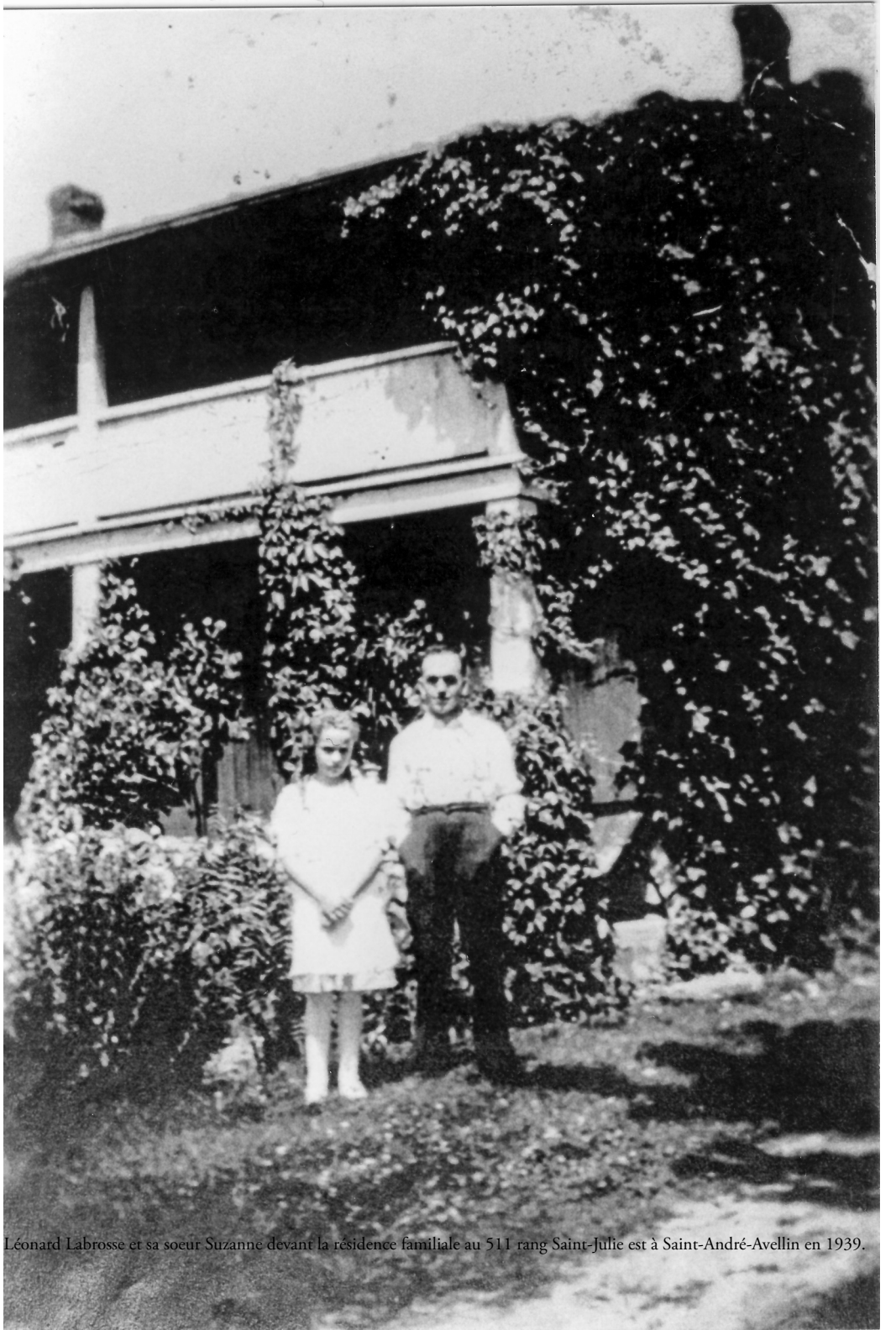

Léonard Labrosse et sa soeur Suzanne devant la résidence familiale au 511 rang Saint-Julie est à Saint-André-Avellin en 1939.

Léonie Bernard épouse en premières noces d'Adélard Louisseize et en 2e de Donat Onésime Boyer avec ses deux enfants de son premier mariage Léonide assis et Adélard debout en 1919.

Marie-Marthe Robert née le 2 juillet 1902 photographiée en 1920.

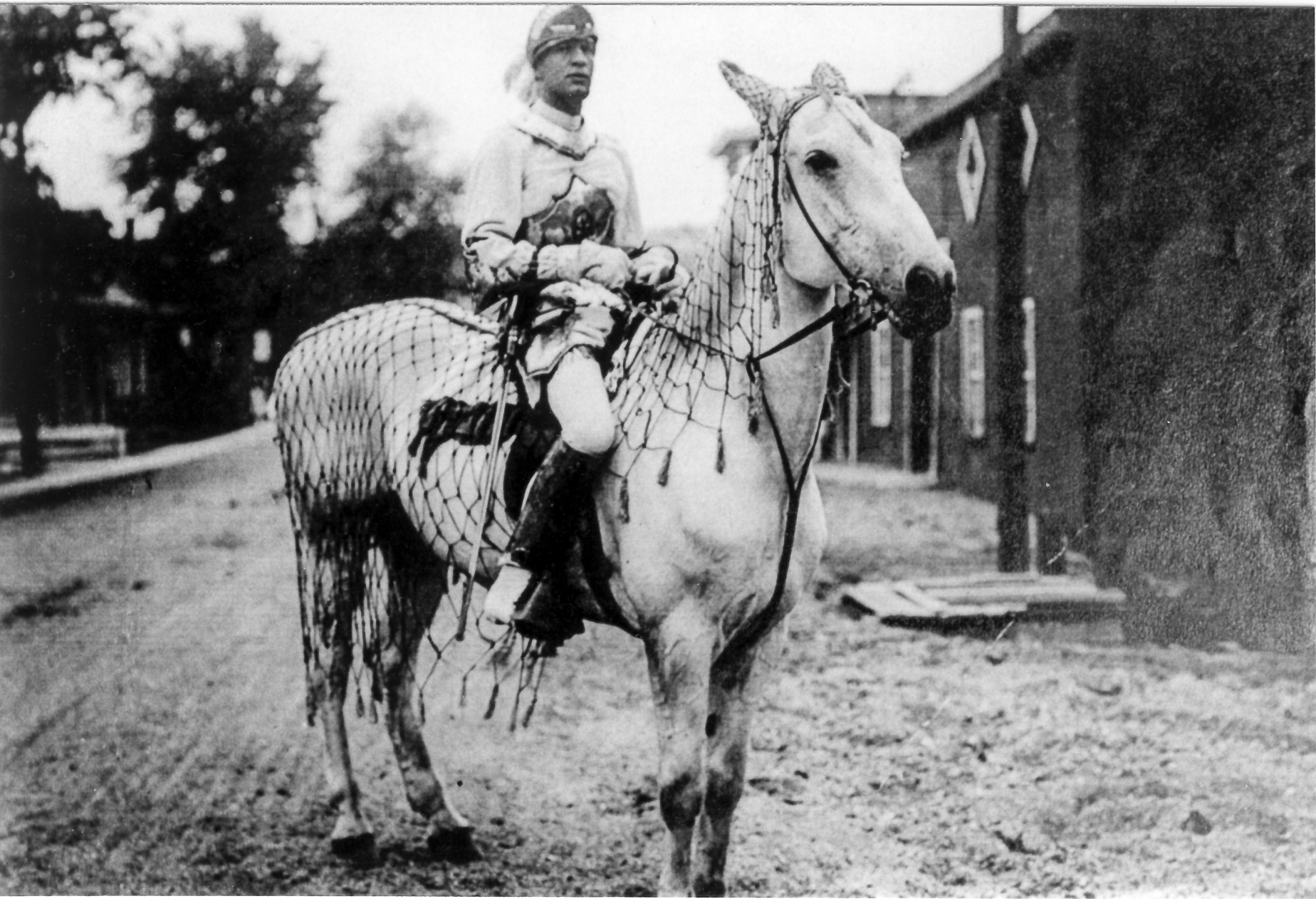

Albert Boyer boulanger à Saint-André-Avellin vers 1918 sur la rue principale près du moulin à carde de Pierre Leroux.

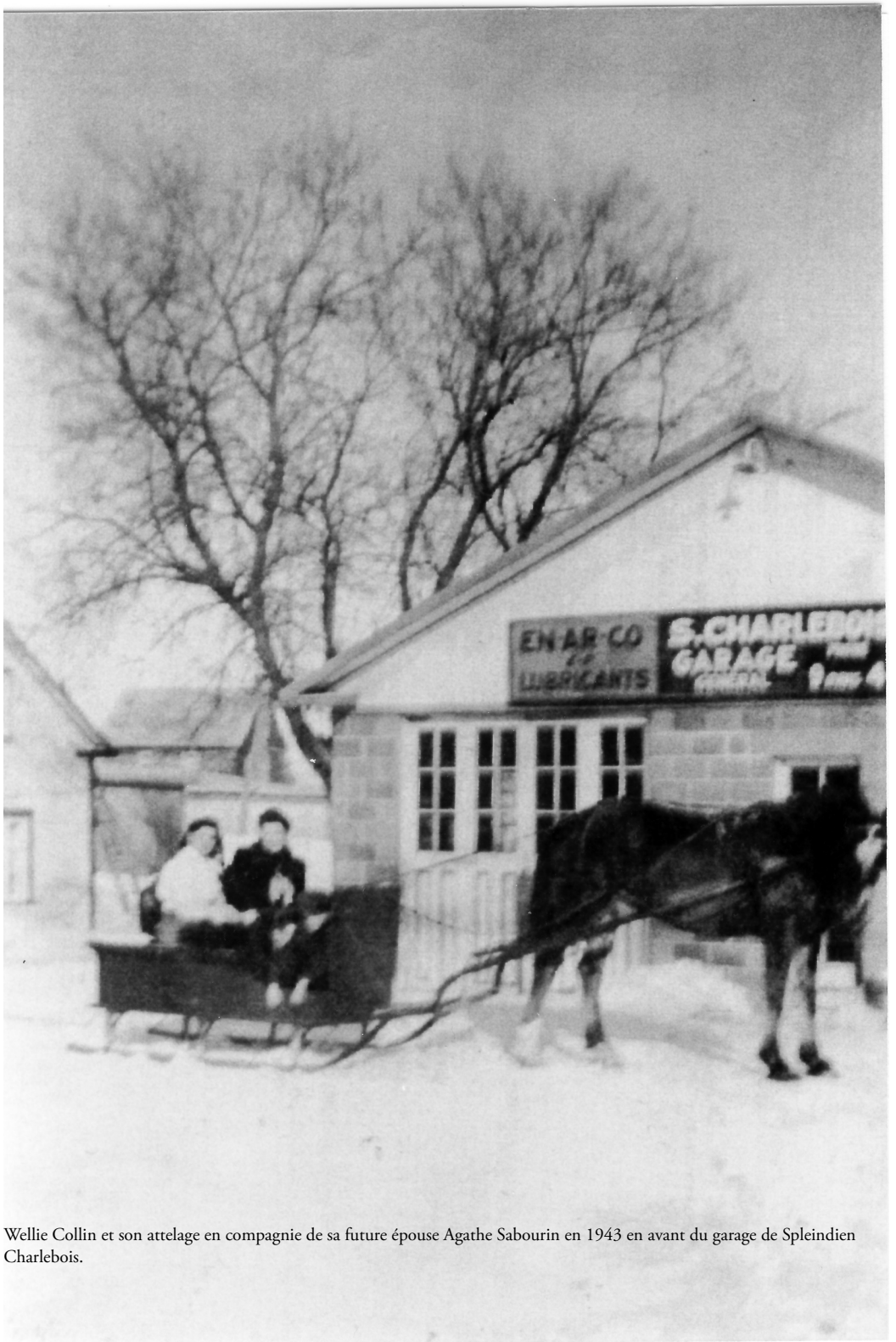

Wellie Collin et son attelage en compagnie de sa future épouse Agathe Sabourin en 1943 en avant du garage de Spleindien Charlebois.

Éva Boyer à gauche fille d'Onésime Boyer et d'Amélie Beaudry et à droite Émilia Legault fille de Zéphir Legault et de Joséphine Lebuys devant la boulangerie propriété d'Albert Boyer frère d'Éva.

Les enfants de Paul Gendron et d'Aimé Proulx en balade avec Odette Robert et Louise Charron en 1955.

À des noces chez Léon Bernard en1914 la première auto Frod à Saint-André-Avellin appartenant à Stanislas Lavallée.

Wellie Collin en promenade avec sa parenté aux États-Unis vers 1940.

Stanislas Tanis Lavallée ses deux filles Marielle et Marie-Anne Ernest Lanthier père de Théophile avec des élèves du collège de Rigaud Paul-Émile Montreuil et Lionel Lavallée avec la maison du 87 principale.

Stanislas Tanis Lavallée ses deux filles Marielle et Marie-Anne Ernest Lanthier père de Théophile en 1926 avec des élèves du collège de Rigaud Paul-Émile Montreuil et Lionel Lavallée avec la maison du 87 principale.

Fête d'enfants organisée par les Chevaliers de Colomb à Noël 1945 Wellie Collin conduit sa monture et Darquise Hotte costumée en saint-Nicholas devrait être sur les lieux mais on ne la voit pas.

Procession de la Saint-Jean Baptiste en 1960 à Saint-André-Avellin ce char représente le moulin à scie mobile de la famille Lacoste.

André Boyer lors de la fête de la Saint-Jean-Baptiste en 1919 né le premier décembre 1913 du mariage de Napoléon Boyer et Eugénie-Anne Bélisle il représentait le patron des Canadiens français.

fanfare de Saint-André-Avellin devant le presbytère de Saint-André-Avellin le 24 mai 1927.

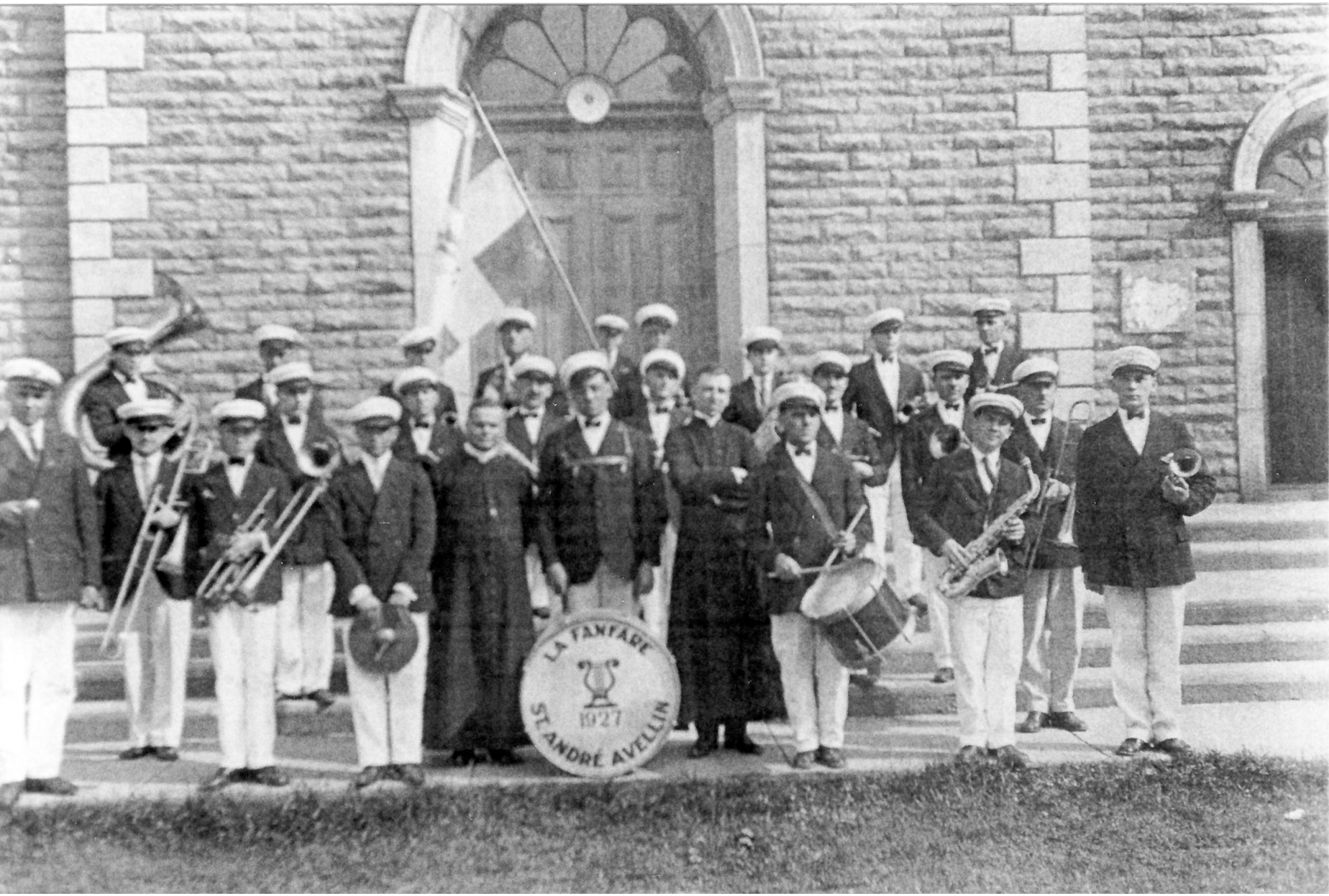

Fanfare du village en 1927 avec messieurs Chéné Quesnel Valois Lavallée Leroux Hector Yelle curé Charron Réal de Varennes vicaire Bélanger Quesnel Whissell Daoust Lemire Carrière Prégent Séguin Aubry Robert etc.

25e du cercle des fermières fondé le 17 octobre 1938 Janine Boyer Major ici en 1973 on y voit mmes L Sarrazin-St-Denis G Bisson-Major L Labrosse-Villeneuve M Whissell J Boyer-Major G Clément-Villeneuve E Baulne-Simard.

À Montpellier Mario Lemery Nicole Faubert et Suzanne Charron (conjointe de Pierre-Luc Legris) et propriétaire du Au second début offrent un cadeau au curé de cette paroisse.

Ludger Bedard fils de Joseph et Julie St-Denis né le 14 juillet 1885 ; épouse Marie Eva Charron le 4 juillet 1911 il est décédé le 9 mars 1973 et son épouse fille d'Amédée et Euphémie Titly née 30 mai 1882

Fanfare de Saint-André-Avellin en 1927 lors d'un pique-nique à Ripon.

Adélard Quesnel se balance avec son fils Paul et Rock Aubry à Rivière au chien près de Saint-Anne de Beaupré.

Père de Pierre-Amédée Quesnel.

Les chevaliers de Colomb ont organisé une parade pour enfant à l'occasion de la fête de Noël avec Joseph Drolet grand chevalier Joseph Lacoste Saint-Nicholas et Marcel Filion le serviteur.

Mlle Marie-Anne Paiement assise avec sa grande amie Berthe Côté épouse du Dr Gérard Chagnon.

Photo souvenir du voyage en terre sainte de Mlle Marie-Anne Paiement le 5 octobre 1963 Outre mlle Paiement on reconnaît mme Amyot ménagère du curé De Varennes et Fernand Serrurier vicaire à Saint-André-Avellin.

Photo souvenir du voyage en terre sainte de mlle Marie-Anne Papiement prise le 5 octobre 1963 on y reconnaît outre mlle Paiement mlle Amyot ménagère du curé De Varennes et l'abbé Fernand Serrurier vicaire à Saint-André.

voyage en terre sainte de mlle Marie-Anne Papiement le 5 octobre 1963 on y reconnaît outre mlle Paiement mlle Amyot ménagère du curé De Varennes et l'abbé Fernand Serrurier vicaire à Saint-André-Avellin.

Adélard Quesnel.

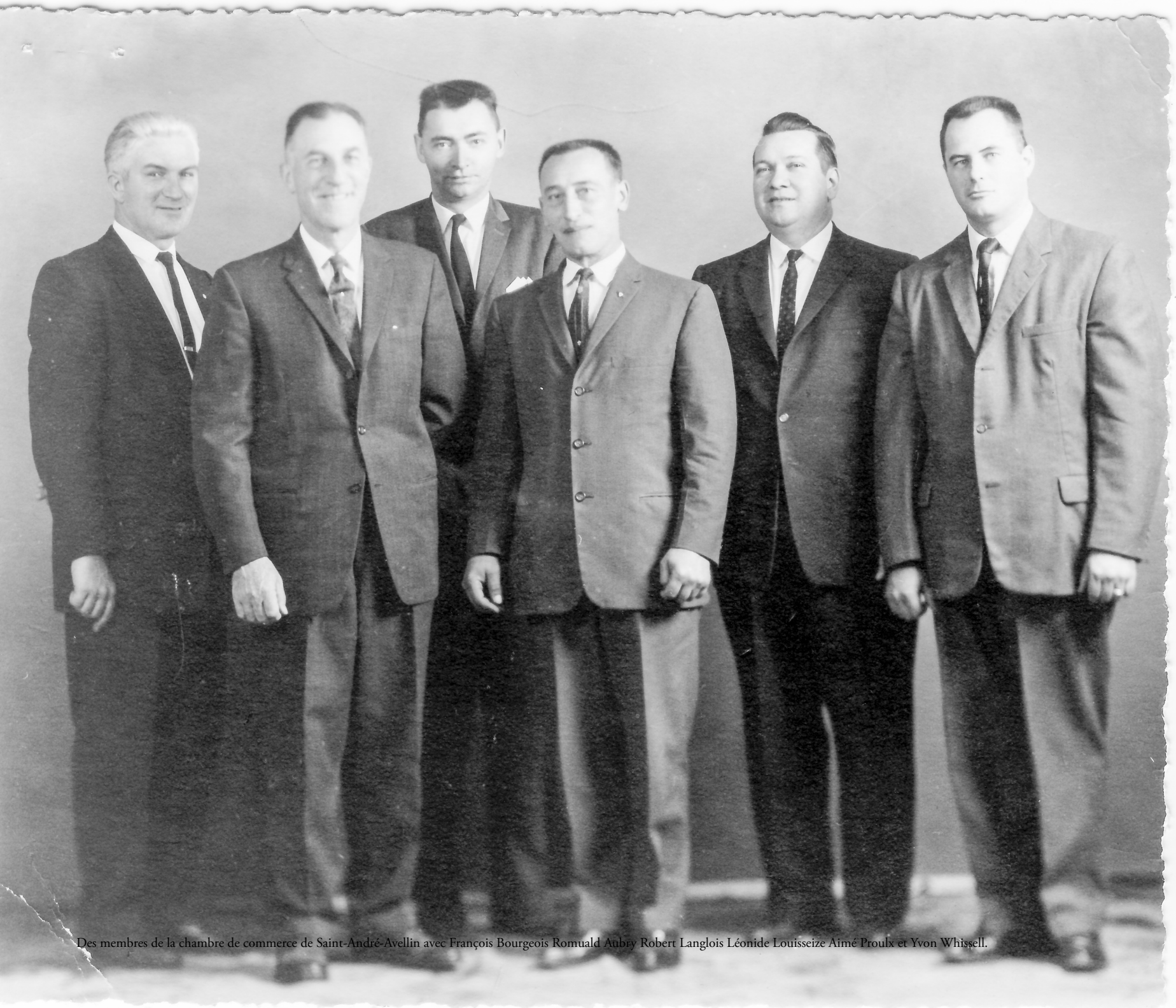

Des membres de la chambre de commerce de Saint-André-Avellin avec François Bourgeois Romuald Aubry Robert Langlois Léonide Louisseize Aimé Proulx et Yvon Whissell.

Réception lors de la vente de la compagnie de téléphone de la Petite-Nation à Continental Telephone avec G Whissell G-E Robert O Robert M-M Fréchette G Maheux H Lemery le curé Sabourin B Whissell L Girard.

Dr Lucien Bourgault Suzanne Canac Marquis et Lionel Quesnel.

Simone Quesnel Suzanne Canac Marquis Aline Canac Marquis et en arrière Rock Aubry Henriette Chevier et Romuald Aubry.

Pique-nique au musée des Pionniers avec Denise Legault abbé Lucien Sabourin Cécile Charlebois-Sabourin et mme Pharand-Desjardins.

Les bénévoles de chacune des associations en 2006.

au musée des Pionniers Rachelle Saint-Denis-Durocher et Évelyne Bock-Filion.

Mario Carrière conseiller municipal et Fernande Dupuis récipiendaire du titre de bénévole de l'année en 2006 à la société historique de Saint-André-Avellin.jpg .

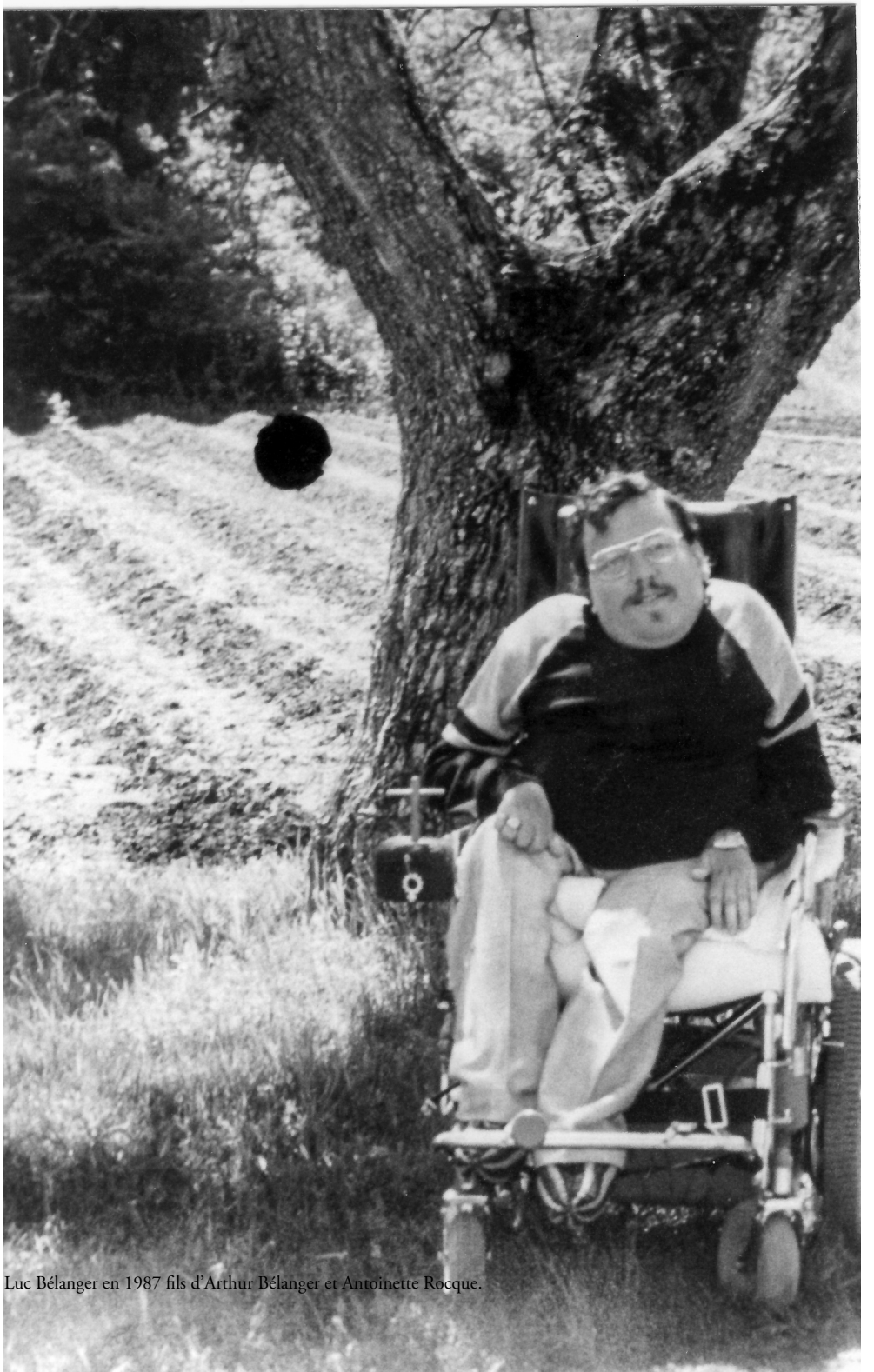

Luc Bélanger en 1987 fils d'Arthur Bélanger et Antoinette Rocque.

Lucien Valois.

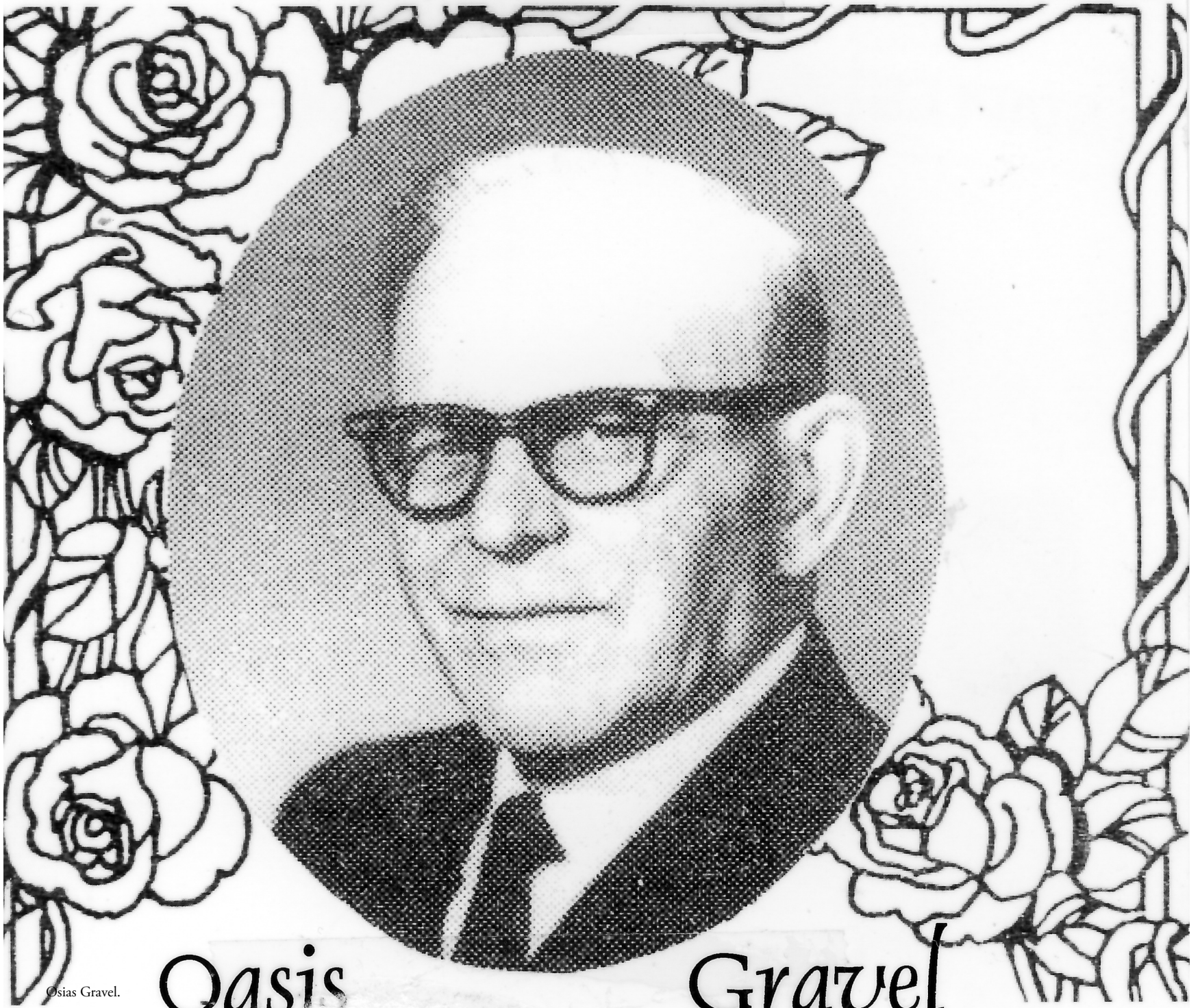

Osias Gravel.

Oasis Gravel

Raymond Ménard fils de Maurice Ménard et Geneviève Major.

Engin stationnaire chez Marcel Bertrand.

Georgette Whissell-Richer décédée le 24 août 1998 prise à l'occasion de ses 80 ans.

Gilles Mireault directeur de la caisse populaire de Saint-André-Avellin.

Mariage de Jean Demers et Thérèse Géralda Gravel.

Le cordonnier Alphonse Ti-Foce Carrière travaille à sa machine à coudre dans sa cordonnerie du 46 rue principale à Saint-André-Avellin.

mur gauche de la cordonnerie d'Alphonse Carrière où on retrouve des lanières de cuir et des peaux de cuir pour le travail.

Trois différents moulins à coudre utilisés par le cordonnier Alphonse Carrière.

À l'arrière-plan les chaussures qui étaient réparées et prêtes à être remises aux clients d'Alphone Carrière et l'équipement pour affûter les couteaux et polir le cuir à l'avant-plan.

De gauche à droite Horace Charron Léo Larose Rémi Calvé Lucien Charron et Romuald Bélanger en train de jaser à la cordonnerie Carrière.

À la cordonnerie d'Alphone Carrière la ligue du vieux poêle discute règle les problèmes et parle politique.

le cercle des fermières avec mmes T Bédard Legault G Gendron G Bisson Major M Whissell L Legris L Lacoste Carrière S Sarrazin-Sabourin E Major-Pilon.

Le conseil d'administration de la bibliothèque avec Jules Carrière Marcel Prince inconnue Gaston Maheux Yvon Whissell inconnu Raymond Aubry Paul Gendron.

Membres du conseil d'administration de la coopérative agricole de Saint-André-Avellin R Sabourin JP Dinel S Péladeau A Deschambault et Sabourin de Ripon.

Benoit Whissell agent de Royal Crown Cola 1960 à 1962.

Marcel Laplante Guy Charlebois et Hermas Lacoste photographiés à l'hôtel Petite-Nation.

À une réunion des Chevaliers de Colomb conseil 3007 mm Léonide Louisseize Gervais Aimé Proulx et Jean-Paul Gauthier.

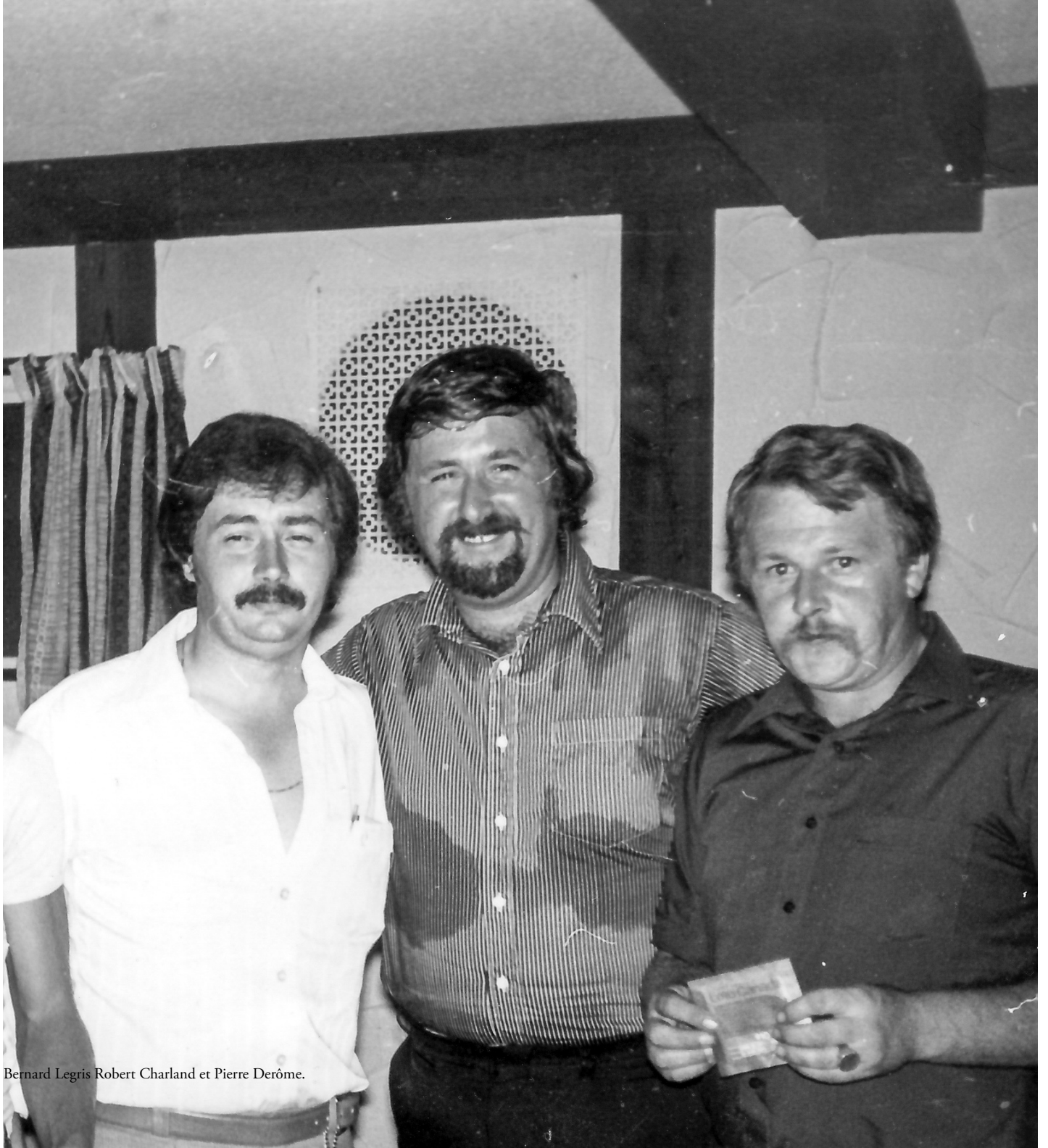

Bernard Legris Robert Charland et Pierre Derôme.

Jean Paquette Paul Richer Louise Paquette Francine Lacoste et monsieur Piette.

Hermas Lacoste Denise Larose Hercheur Chung et Claude Lambert.

Rachel Ménard Fernande Sabourin Pierrette Charron et Hermas Lacoste.

Richard Maheux apparaît sur cette photographie en voyage.

Benoit Whissell monsieur Langevin et Yvon Whissell

à gauche Julien Richer et son épouse Georgette Bricault accompagnés d'un couple d'amis.

de gauche à droite Benoit Whissell Raymonde Louisseize Huguette Legris et Octave Bisson.

La famille Blais de Notre-Deme-de-la-Paix Léo Huguette Jeannine Adélard Aimé Germain Laurent Pierre André-Paul Madeleine Jacques Odette Vianney Lucille Viateur J-Claude Marthe Victor.

La famille Dallaire de Saint-Sixte est un autre exemple des familles nombreuses d'autrefois.

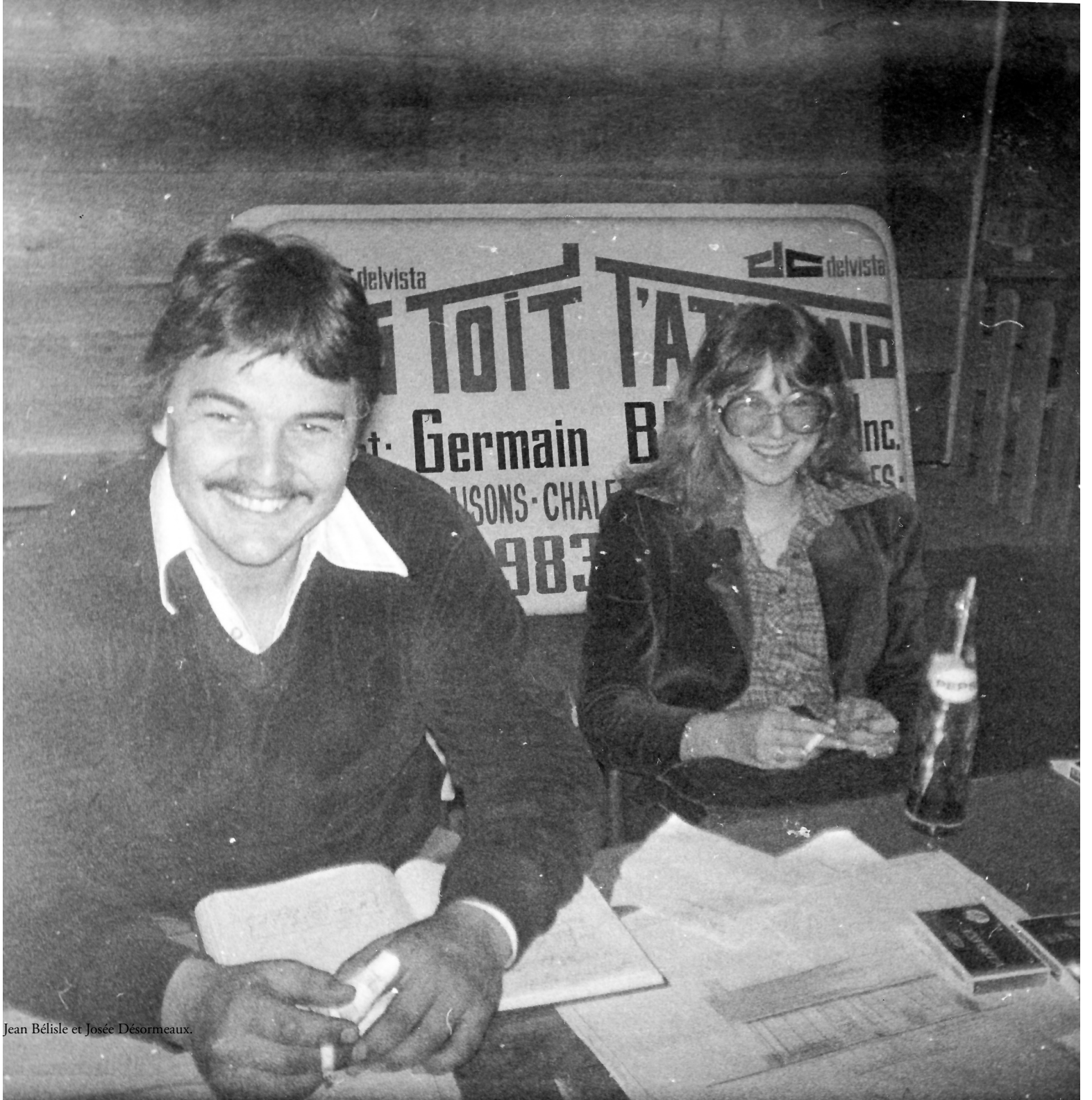

Jean Bélisle et Josée Désormeaux.

Au bout de la table Gilles Charron et Gaston Maheux à droite Benoit Whissell inconnue Léonide Louisseize et Fernand Rocque au service les propriétaires Raymond Labrosse et Guy Charlebois.

Gilles Lanthier Claude Bisson Réjean Desforges Mario Laportes deux inconnus et Luc Legault.

Conrad Lanthier maire du village remet une peinture du docteur Gérard Chagnon lors de son [illegible]ellin.

À gauche Gilles Charron Viviane Lacoste Francine Lacoste inconnue et Fernande Lanthier à droite Richard Malette Gilles Lanthier Gilles Filion Marcel Chalut Michel Malette et deux inconnus.

Conrad Lauthier, maire du village remet un tableau à Berthe Côté accompagnée de son fils Yves en présence de monseigneur Rhéal de Varennes à l'occasion du départ de son époux le docteur Chagnon.

char allégorique de la cie de téléphone de la Petite-Nation.

Claude Lambert et Réjean Desforges au tournoi régional de Saint-André-Avellin du 5 au 10 mai 1978.

à gauche à partir du fond André Bélisle inconnu Robert Charland et Jocelyn Bélisle en face les deux dames Claire Méthôt et Jocelyne Charland.

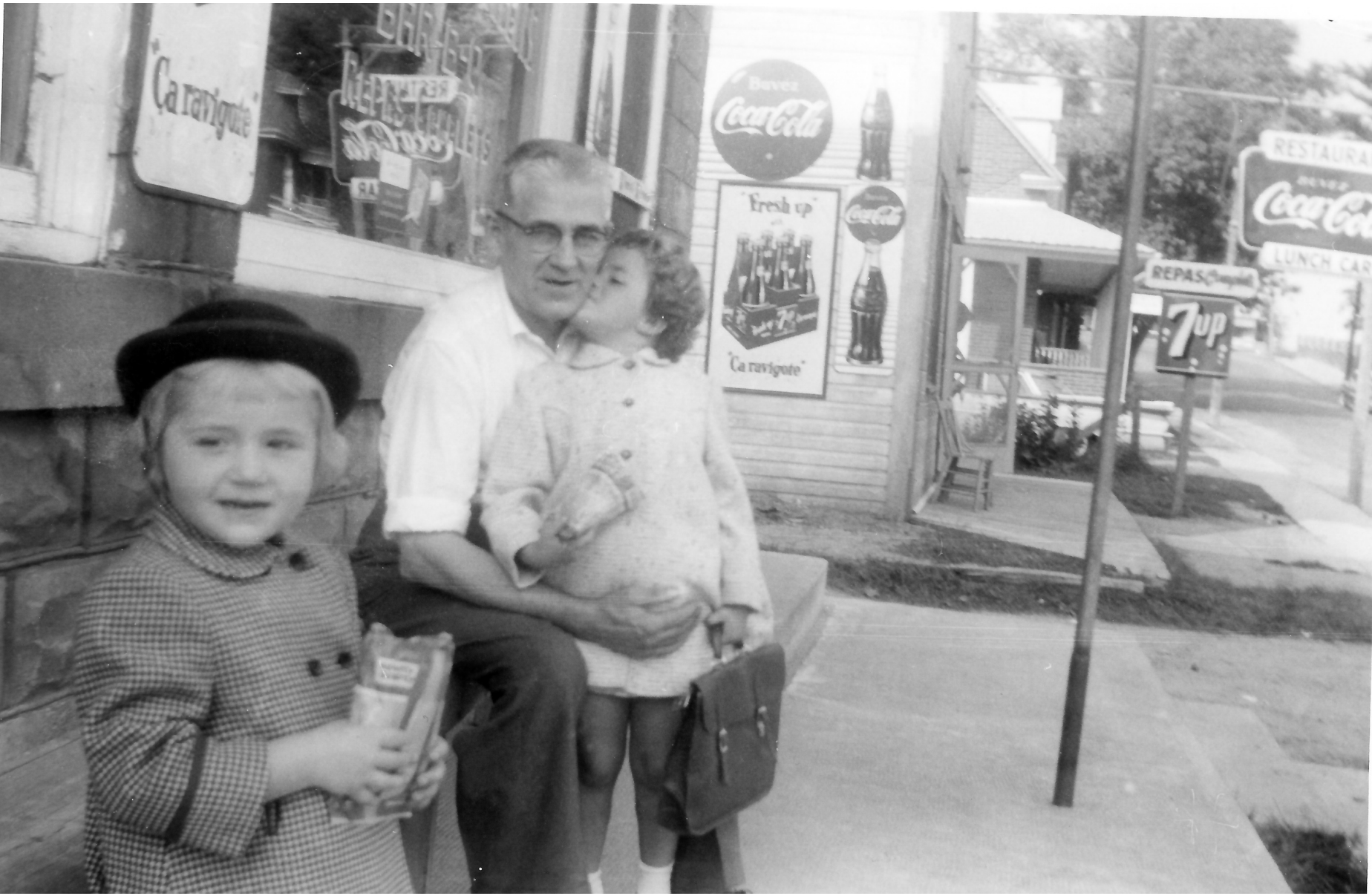

Horace Angrignon et ses deux filles Marguerite Johanne et Annette Francine époux de Darquise Hotte il opère un restaurant sur la rue principale en face de l'actuel théâtre des quatre soeurs.

Nicole Robert reçoit un cadeau du

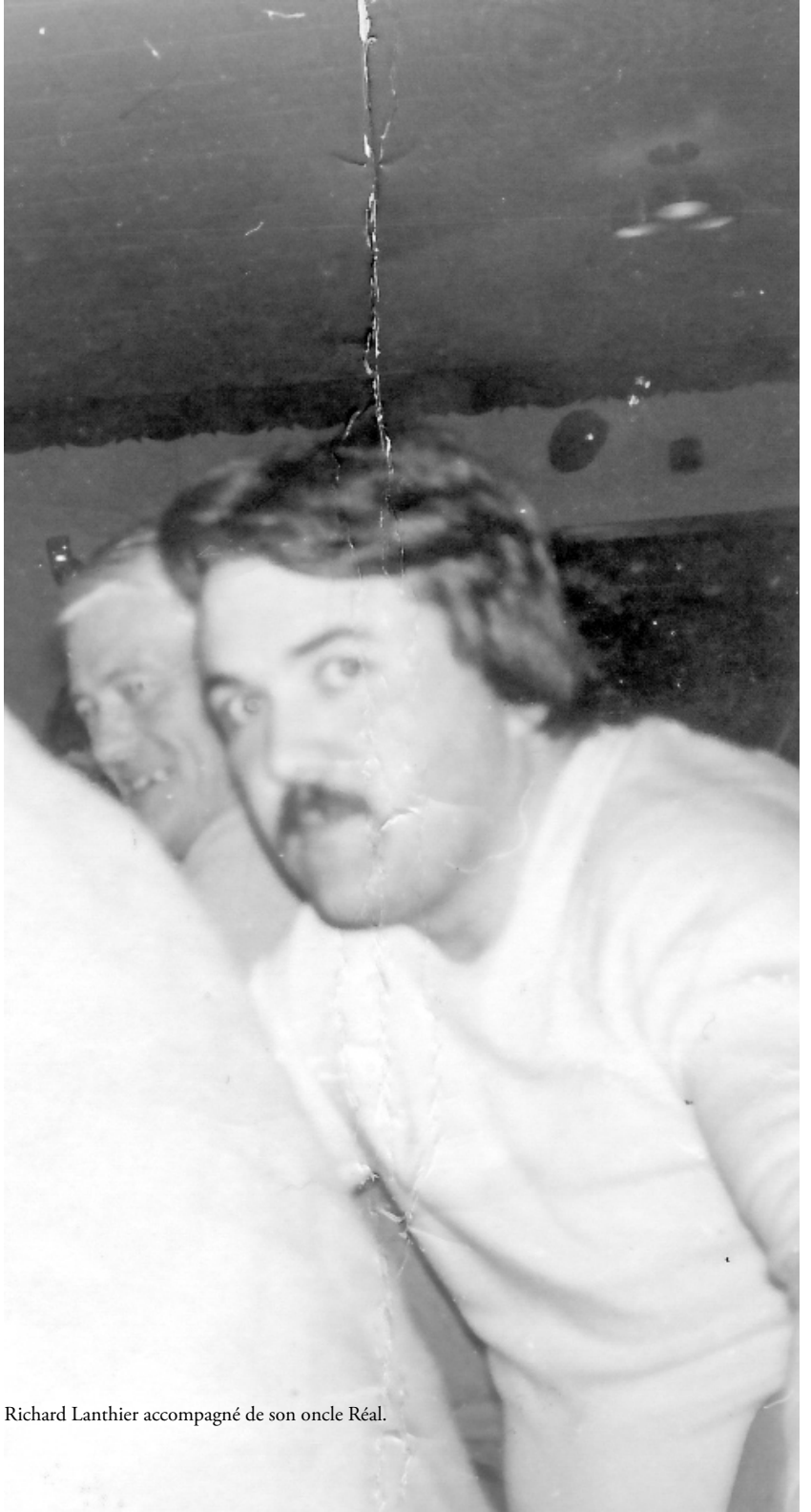

Richard Lanthier accompagné de son oncle Réal.

Daniel Legault tout souriant.

Daniel Legault se restaure.

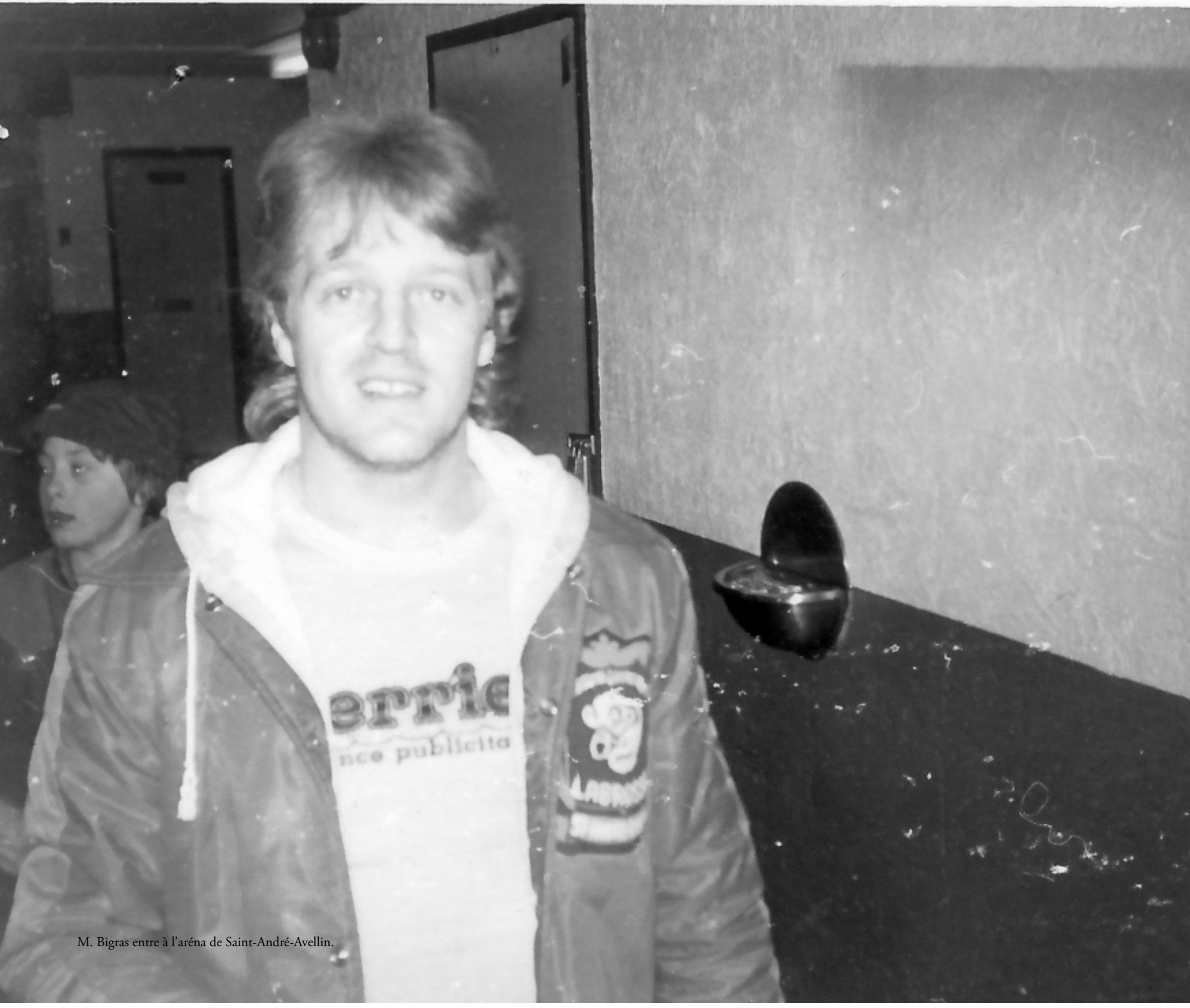

M. Bigras entre à l'aréna de Saint-André-Avellin.

Michel Larouche sirote une bière.

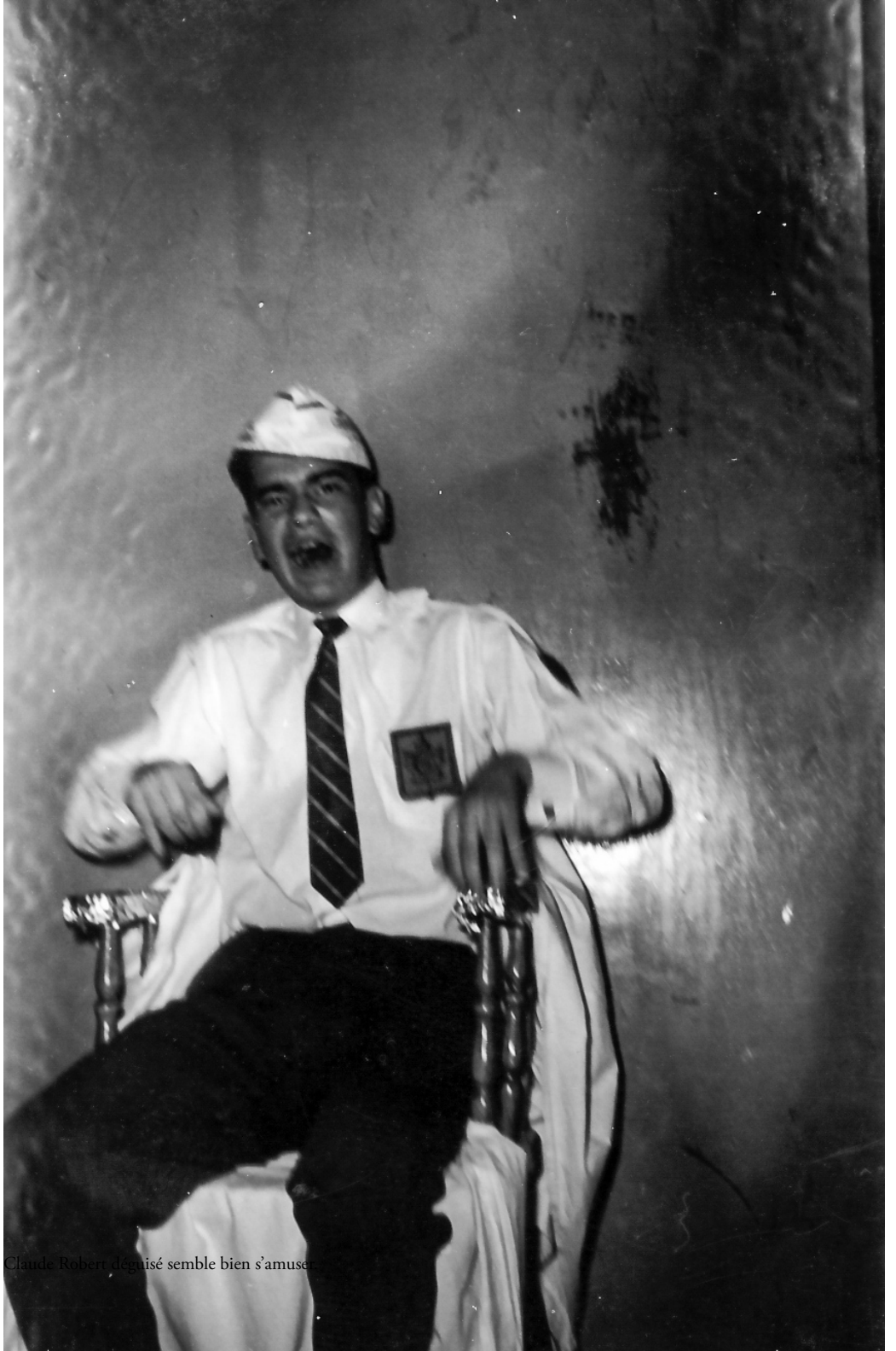

Claude Robert déguisé semble bien s'amuser

Richard Pilon devant un étal de marchandises.

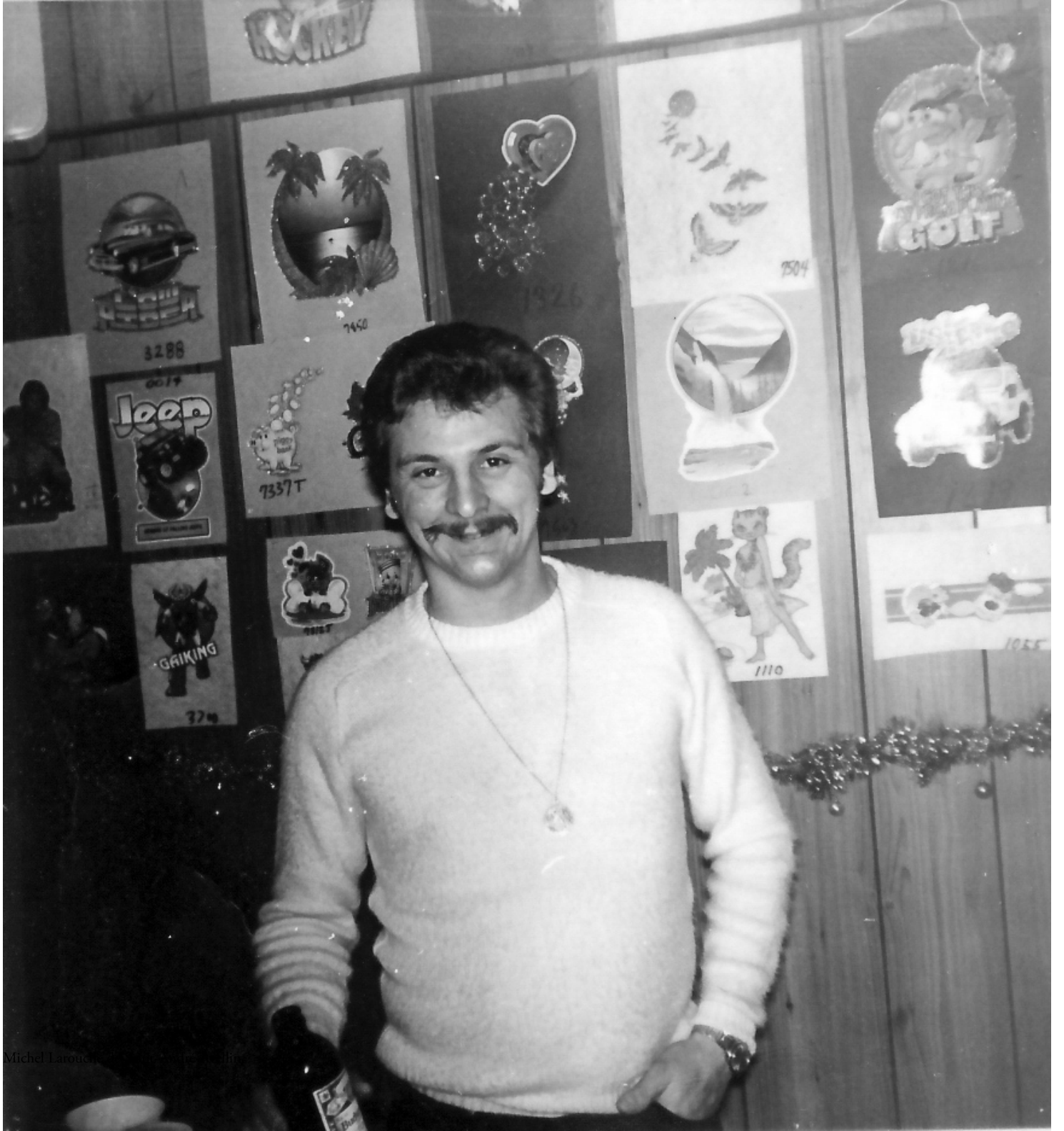
Jeep
GOLF
GAIKING

Richard Lalonde propriétaire du l'hôtel Royal de Saint-André-Avellin.

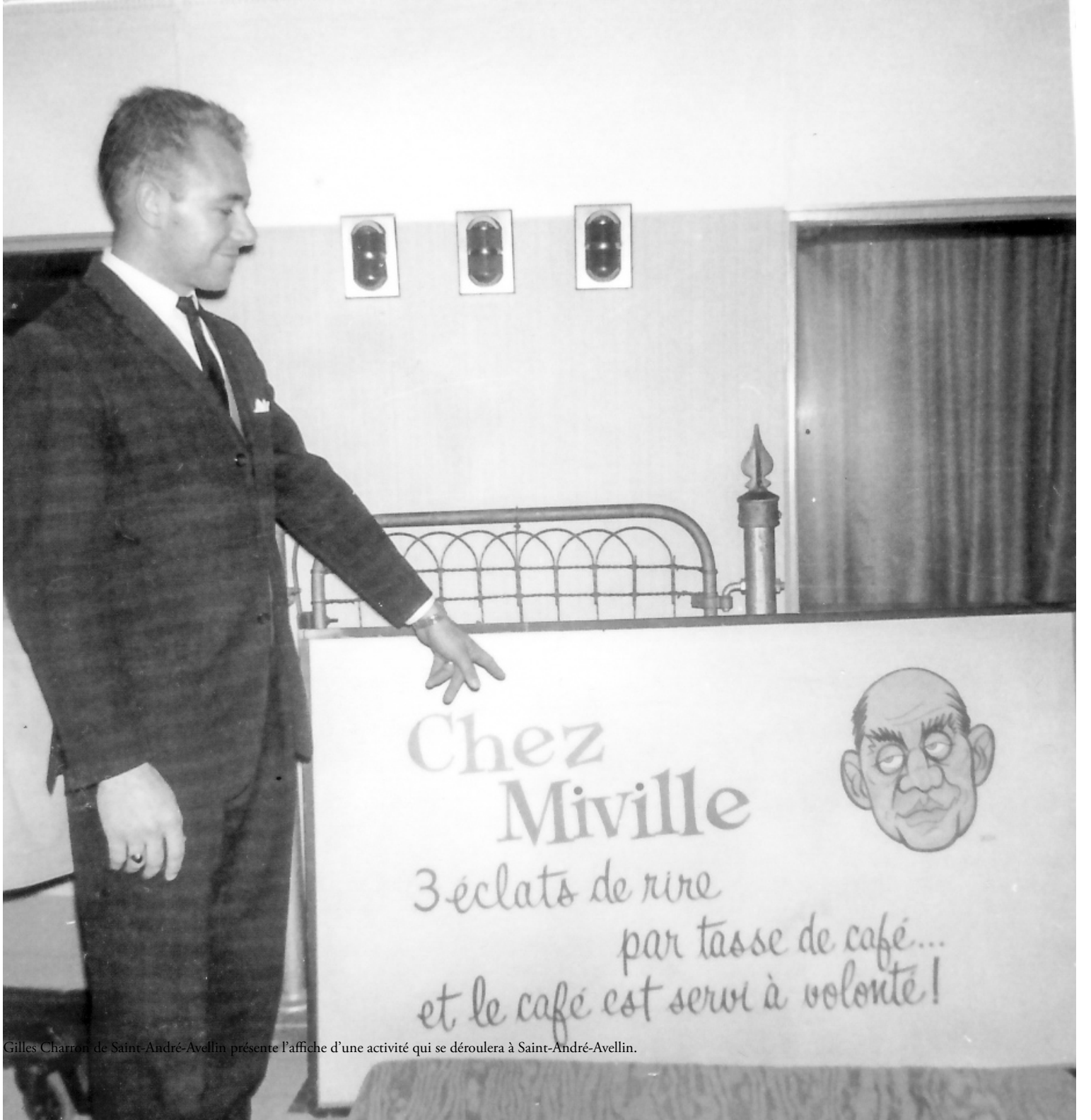

Gilles Charron de Saint-André-Avellin présente l'affiche d'une activité qui se déroulera à Saint-André-Avellin.

Loyola Lesieurs d'abord villégiateur puis résident au lac Bélisle de Saint-André-Avellin

Réjean Côté de Saint-André-Avellin.

Victor Carrière de Saint-André-Avellin.

Aimé Proulx secrétaire financier des Chevaliers de Colomb accueille le père Noël lors d'une fête pour les enfants.

Paul Bélanger prppriétaire du garage Alfred Bélanger et fils.

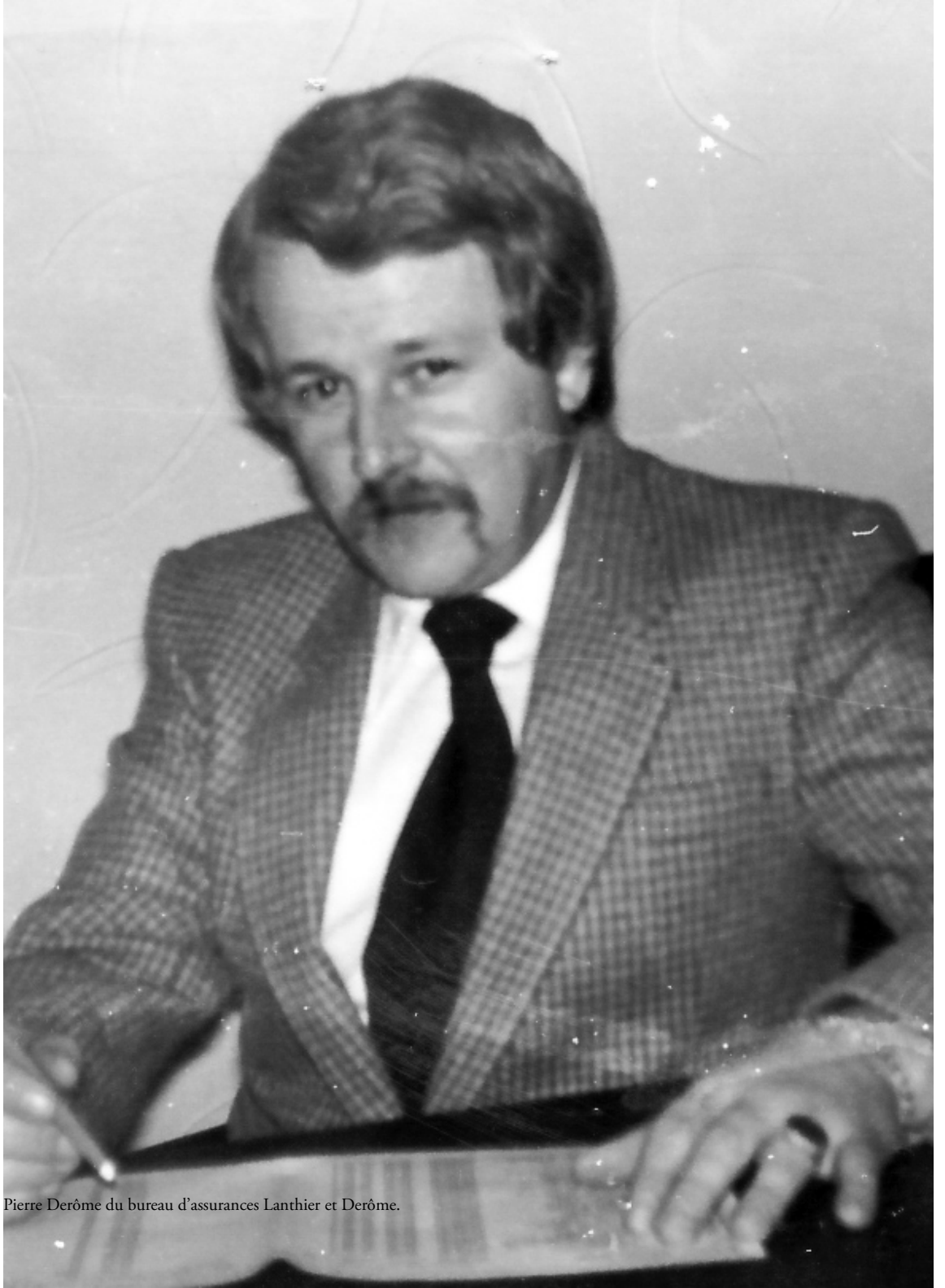

Pierre Derôme du bureau d'assurances Lanthier et Derôme.

Richard Lalonde et Réjean Louisseize.

Paul Aubry semble fier de sa carte de membre, parions que c'est celle des motoneigistes de la Petite-Nation puisqu'il a été longtemps un adepte de ce sport.

Jules Carrière Rachelle Aubry et Jean-Paul Descoeurs

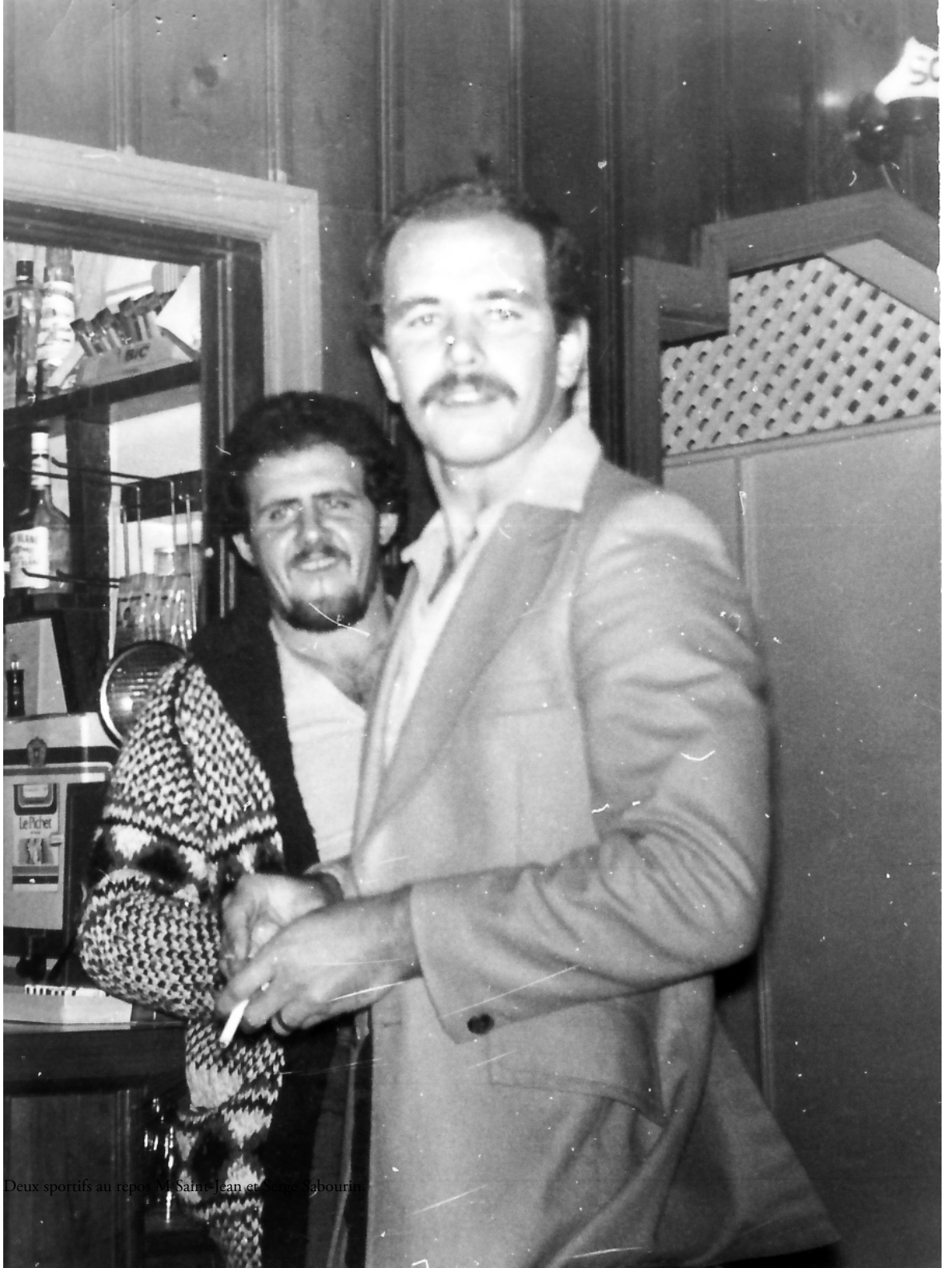

Deux sportifs au repos M. Saint-Jean et Georges Cabourin

Le père Noël personnalisé par Gilles Lanthier discute avec André Bélisle bénévole bien connu à Saint-André-Avellin.

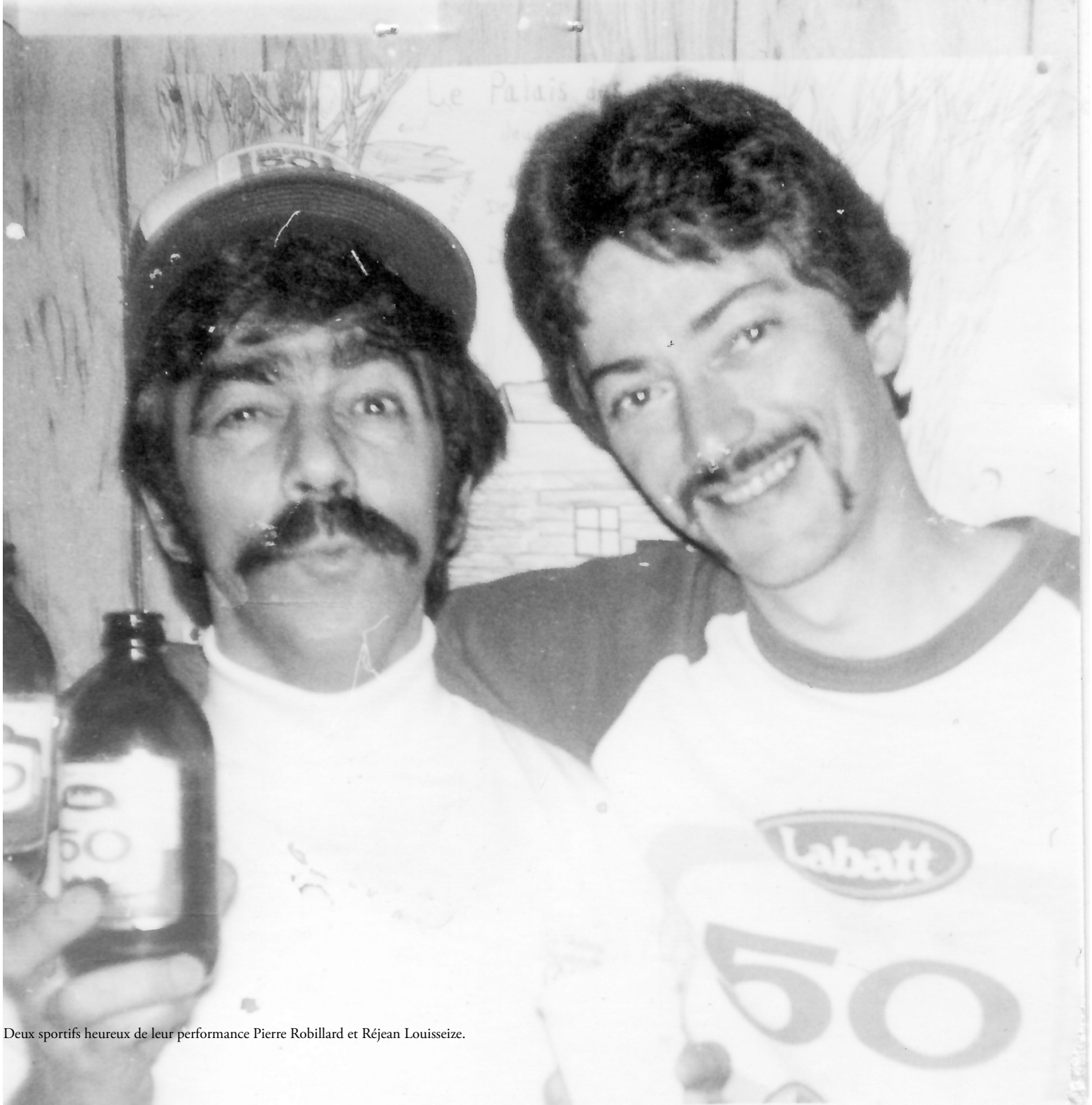

Deux sportifs heureux de leur performance Pierre Robillard et Réjean Louisseize.

Yvon Saint-Denis grand chevalier du conseil 3007 des Chevaliers de Colomb de Saint-André-Avellin.

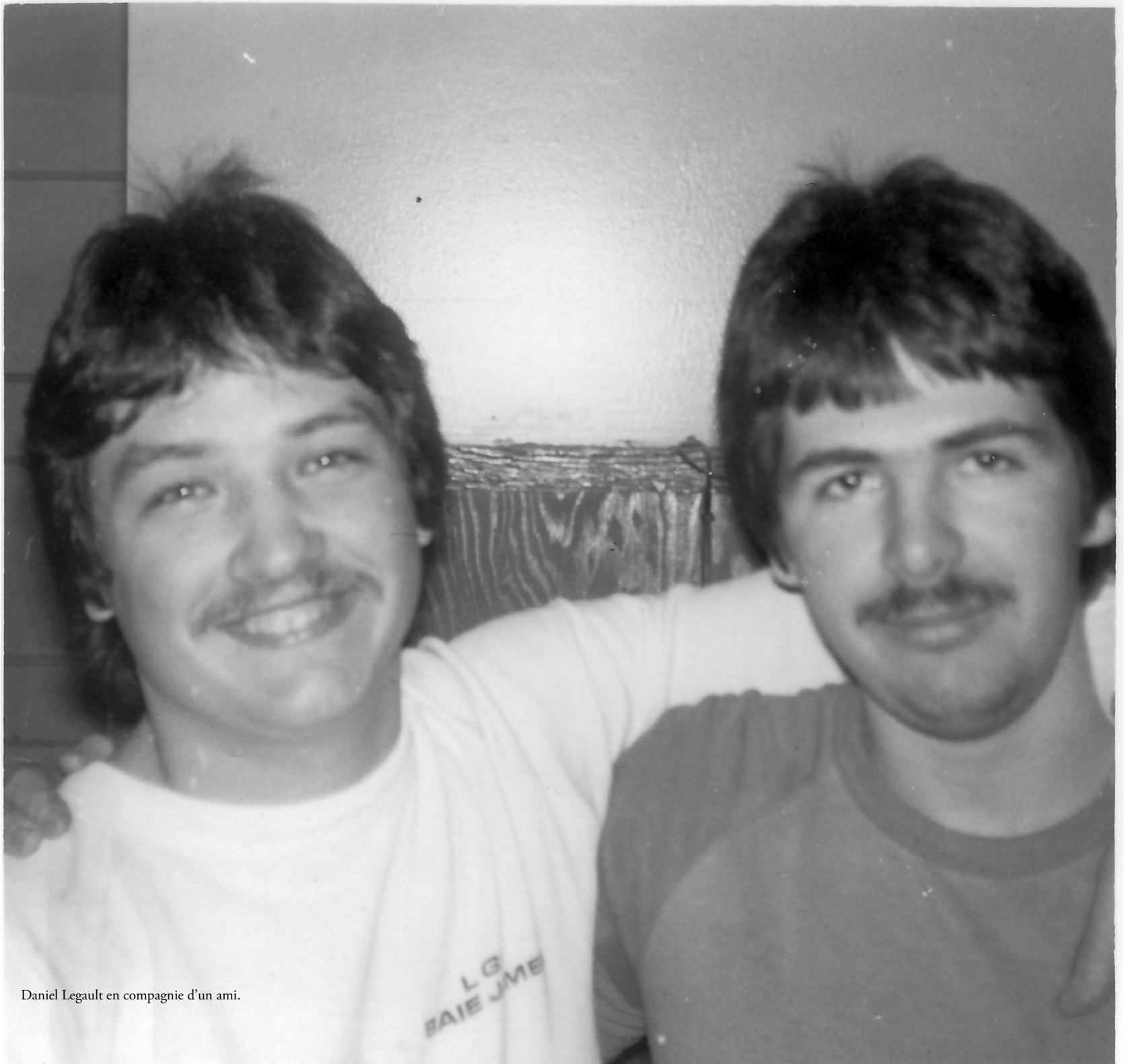

Daniel Legault en compagnie d'un ami.

Pierre Carrière président du club optimiste de Saint-André-Avellin remet un chèque au nom de cet organisme.

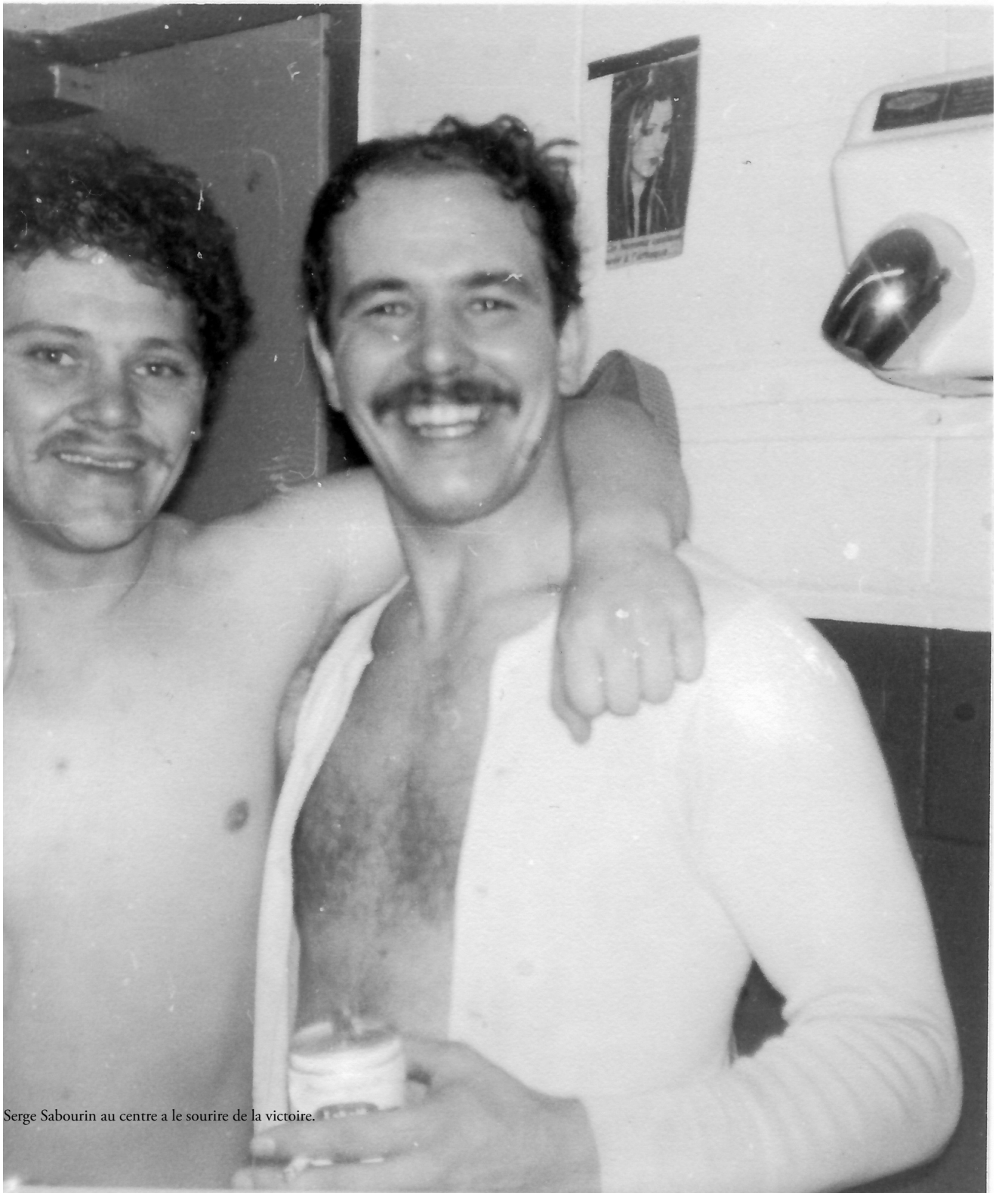

Serge Sabourin au centre a le sourire de la victoire.

Pierre A Bourgeois en compagnie de son frère Jacques.

Yvon Marcotte s'amuse avec le propriétaire de l'hôtel Royal Richard Lalonde.

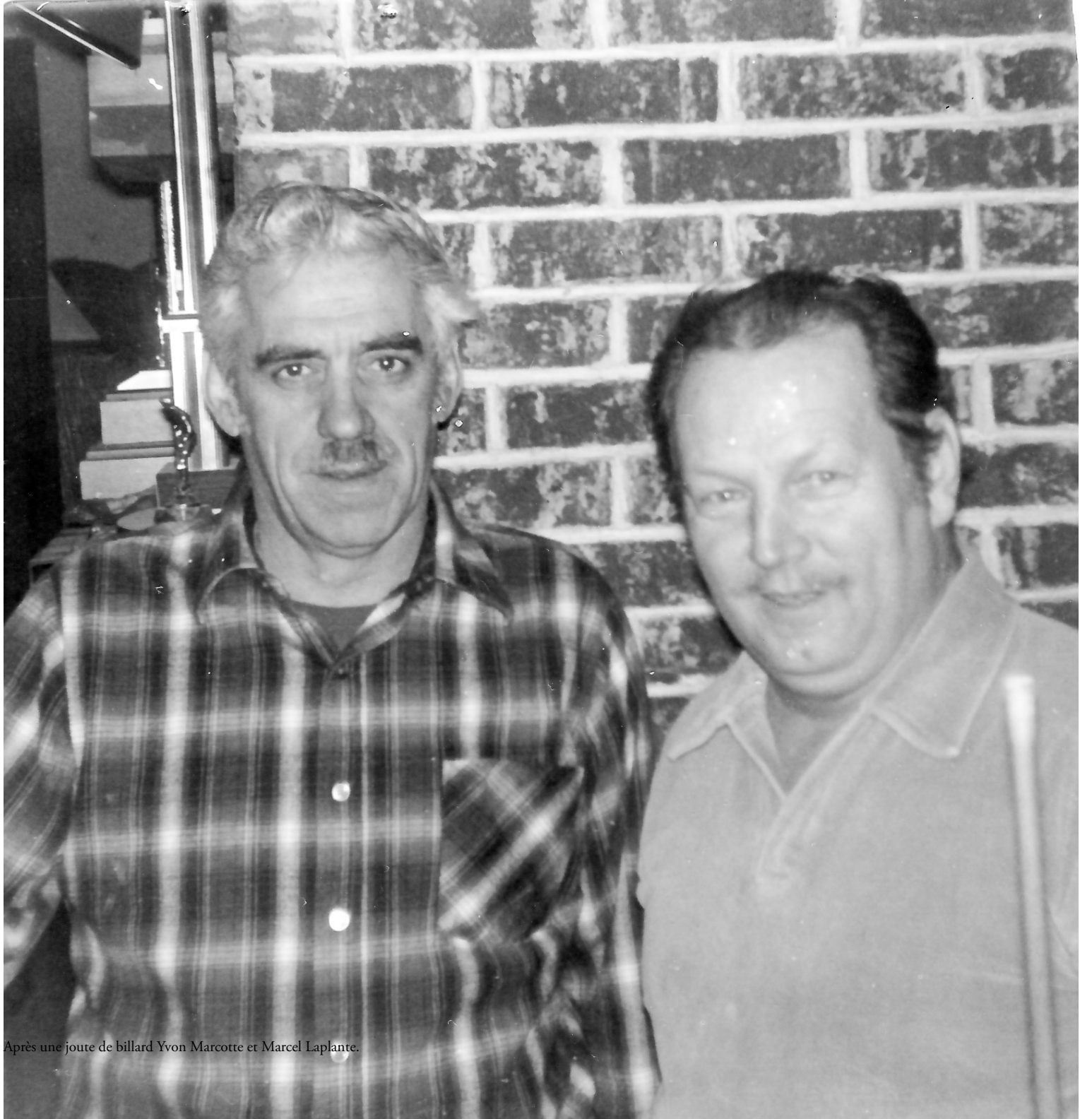

Après une joute de billard Yvon Marcotte et Marcel Laplante.

Emmanuel Charron et Hermas Lacoste.

Roger Valade et Pierre-Luc Legris.

Marcel Laplante Christian Gratton et Richard Piché.

Daniel Legault Ricard Lalonde et sa fille.

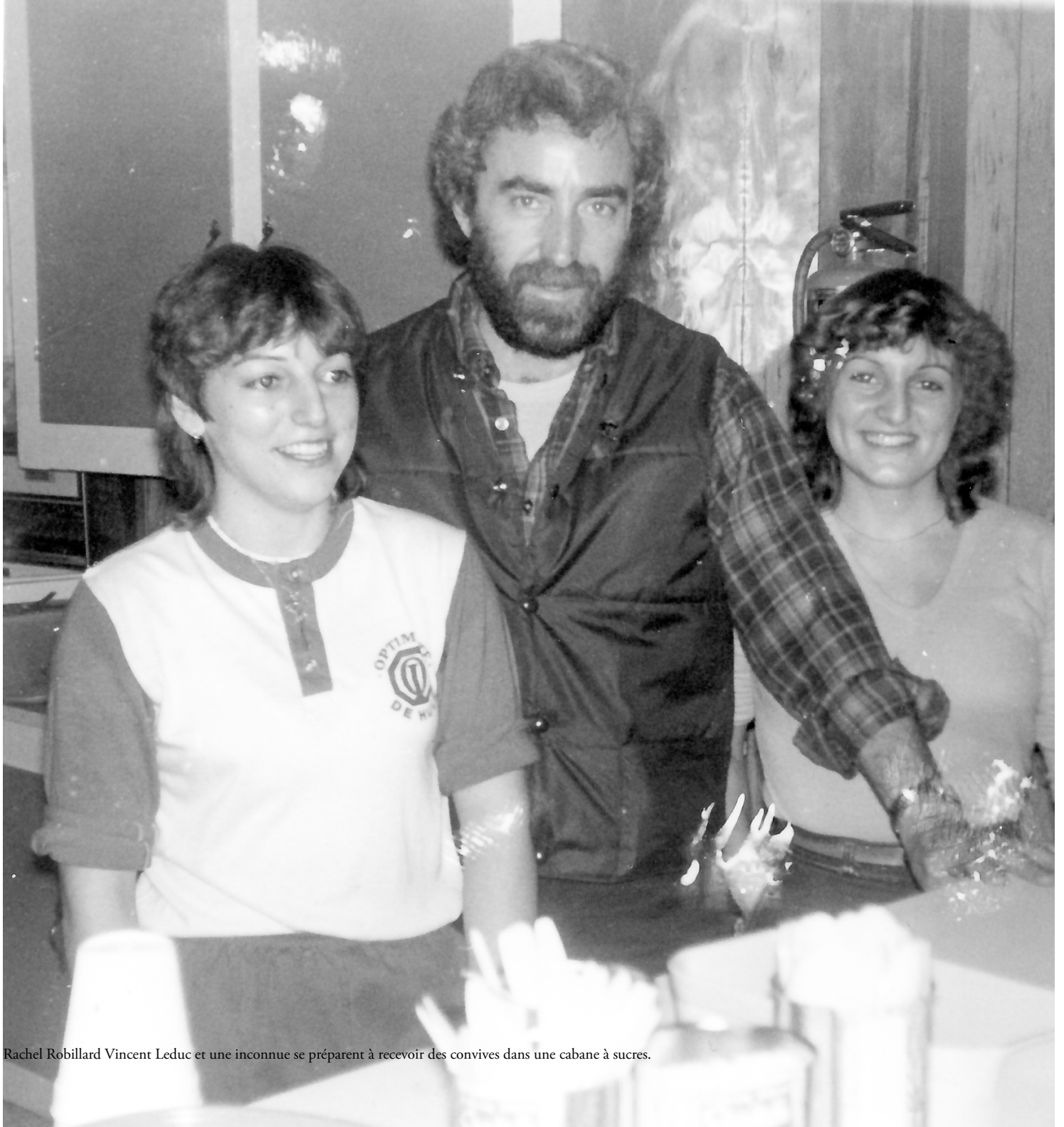

Rachel Robillard Vincent Leduc et une inconnue se préparent à recevoir des convives dans une cabane à sucres.

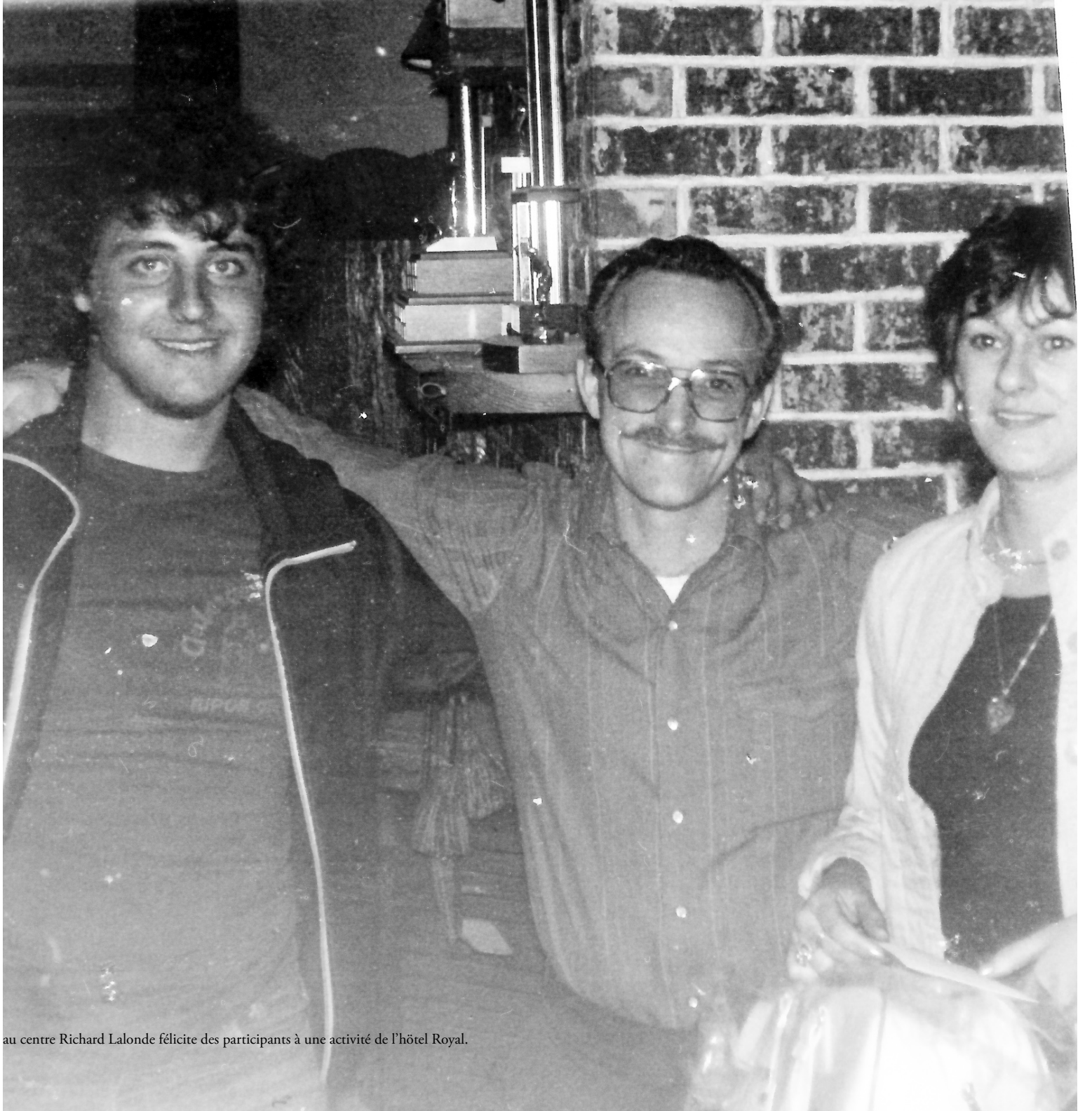

au centre Richard Lalonde félicite des participants à une activité de l'hötel Royal.

Marcel Laplante Jean Legris et Richard Piché.

Irène Gauthier Emmanuel Charron et le propriétaire du restaurant Au vieux chaudron Guy Périard.

A l'hôtel Royal Micheline Charron Pierre A Bourgeois et Jeannine Mantha.

Reina Boyer Charron l'organiste Daniel Galloy et Guy Périard du restaurant Au vieux chaudron.

Trois frères se rencontrent après 53 ans de séparation Philippe Lavigne de Bonnyville en Alberta Jean Lavigne de Thurso et Joseph Lavigne de Ripon.

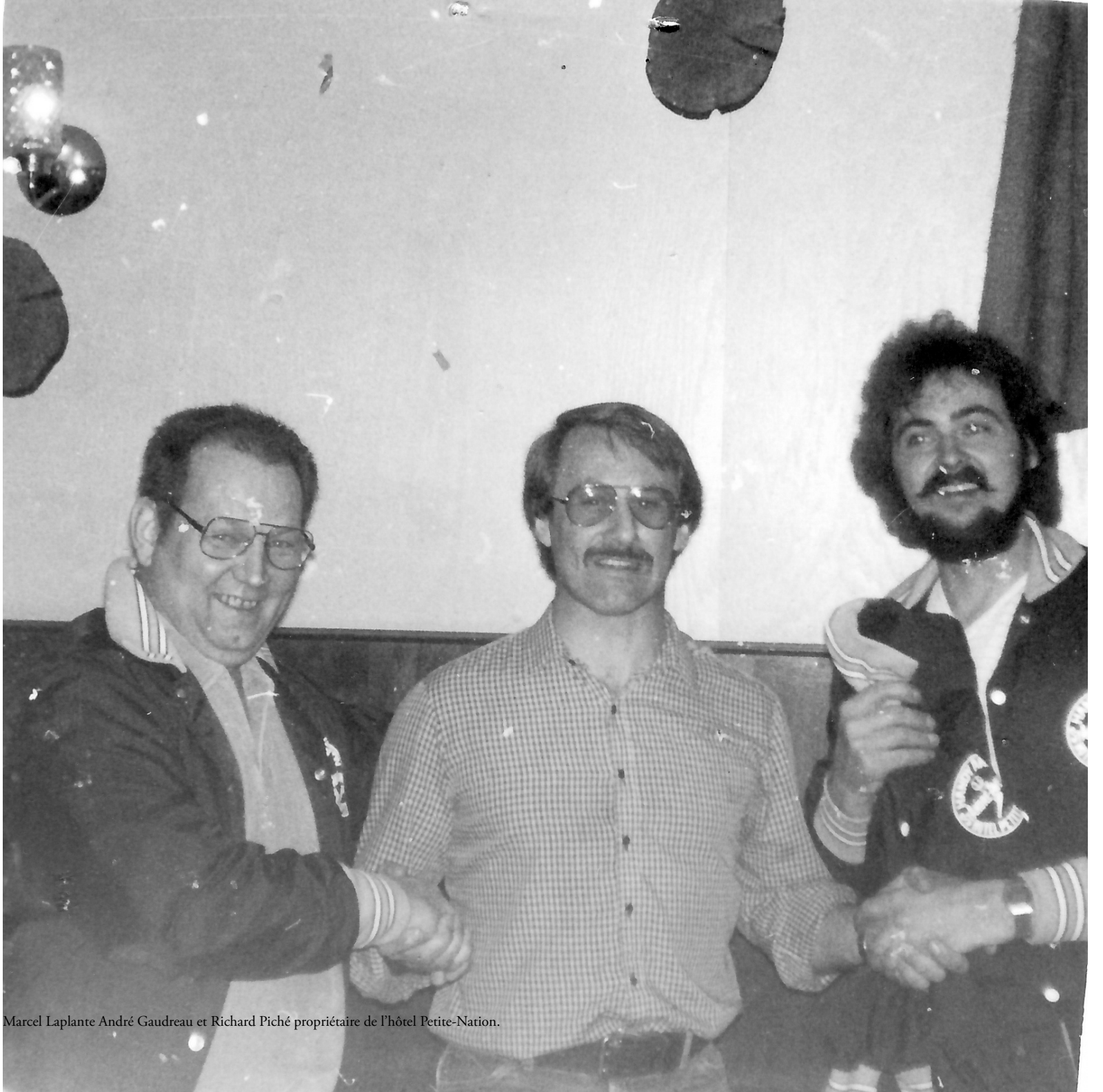

Marcel Laplante André Gaudreau et Richard Piché propriétaire de l'hôtel Petite-Nation.

Thérèse Boyer et François Pharand dégustent des fruits de mer.

À l'hôtel Petite-Nation Robert Langlois André-Jean Boyer Réal Lanthier et Jean-Paul Valois

au centre le courtier d'assurances Gilles Lanthier.

Au centre Daniel Brunet reçoit un prix de participation.

Gérard Frappier et son épouse.

Raymond Labrosse de l'hôtel Petite-Nation et Hermas Lacoste courtier d'assurances.

Deux inconnus Alice Roy et Serge Montpetit.

Germain Bélisle et René Boyer s'amusent fermement.

Pauline Bisson et André Pilon.

Muguette Legault et Fernande Lanthier.

Conrad Lanthier maire du village de Saint-André-Avellin.

Conrad Lanthier candidat libéral dans Papineau en 1962

Conrad Lanthier candidat libéral dans Papineau en 1962.

Monsieur et madame Conrad Lanthier.

Conrad Lanthier candidat libéral dans Papineau en 1962 et le premier ministre du Québec de 1960 à 1966 Jean Lesage.

Aimée Paiement et son époux Conrad Lanthier.

Aimée Paiement Conrad Lanthier maire du village de Saint-André-Avellin Ghislaine Tardy et Réjean Montpellier maire de Montpellier.

Conrad Lanthier dans une envolée électorale.

Gaston Clermont député libéral dans le comté fédéral de Labelle.

André Dufresne Rémi Lavergne et Gilberte Rieux.

Hugues Servant de Notre-Dame-de-la-Paix dévoilant le résultat d'un pool de votation.

François Pharand Gaston Maheux et Louise Gendron.

Benoit Whissell.

Lévis Lorrain donnant son appui à son frère Roméo lors d'une campagne électorale.

Marcel Chaput candidat du RIN à une assemblée électorale à Saint-André-Avellin à l'élection de 1966.

Omer Whissell Eugène Lanthier le père Noël et Gaston Clermont député fédéral.

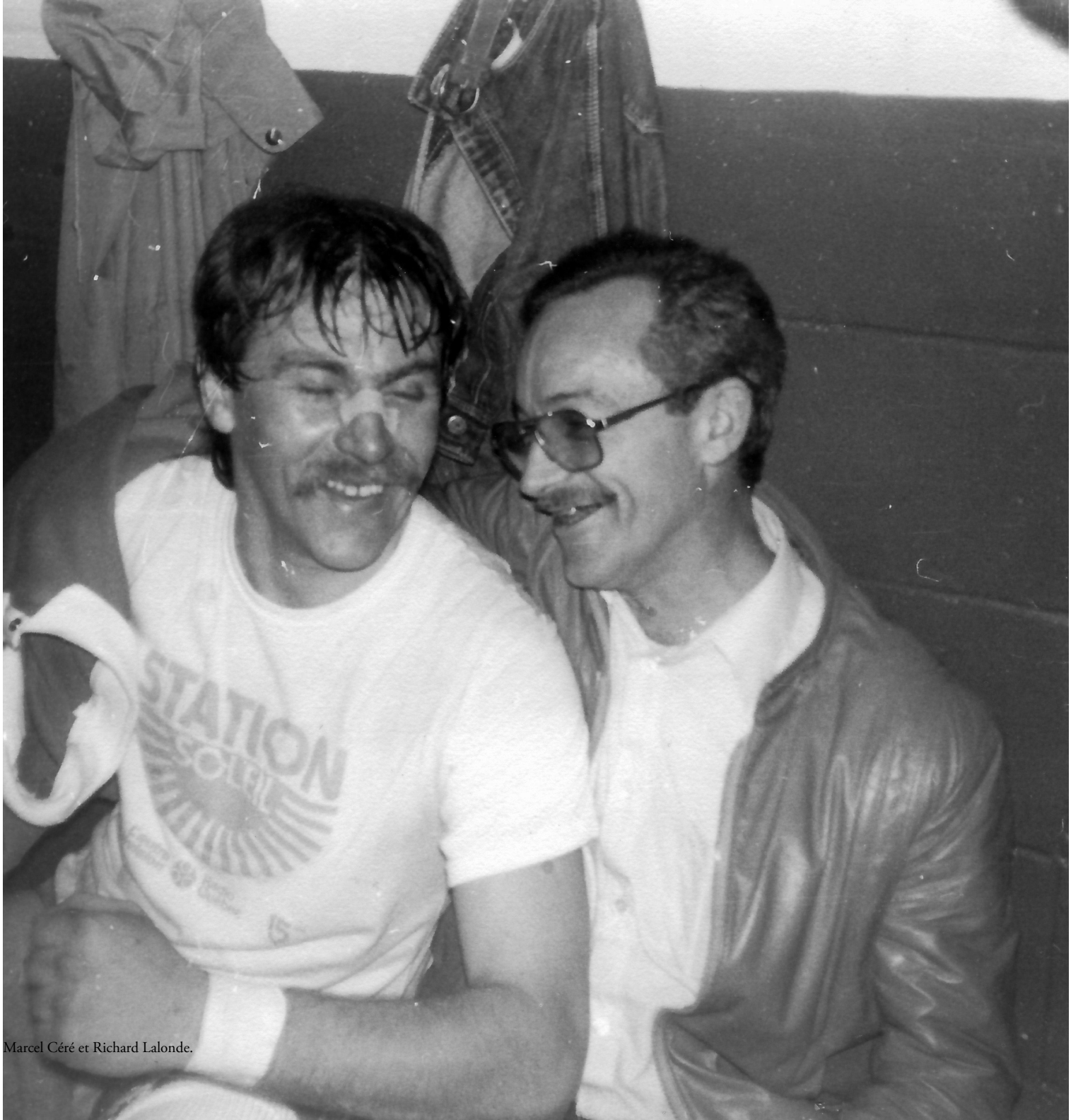

Marcel Céré et Richard Lalonde.

Rachelle Robillard Vincent Leduc et Lucie Robillard.

Designed using Adobe Photoshop Lightroom